

**INFORME TRIMESTRAL
SOBRE
EL MERCADO LABORAL
DE CASTILLA-LA MANCHA**

Segundo trimestre de 2006

sepecam

Observatorio ocupacional

Núm.1

PREÁMBULO:

En este primer Informe Trimestral del Mercado de Trabajo y las ocupaciones en Castilla-La Mancha se ha efectuado una “foto fija” del mercado laboral de nuestra Comunidad Autónoma, principalmente desde el punto de vista del paro registrado y las ocupaciones, considerando este documento como un punto de partida en el análisis periódico que realizará el Observatorio respecto del mercado laboral castellano-manchego. Este método es consecuencia directa de la preocupación por medir y comparar datos reales y prescindir de las estimaciones, puesto que debido al cambio de metodología SISPE los datos reales, no estimados, no eran comparables hasta mayo de 2006. Por esta razón, el Observatorio ha optado por retratar la realidad del mercado de trabajo regional en un primer informe que sirva de base a los sucesivos en los que se realizará una comparación interanual e intertrimestral. Este primer informe supone por tanto el número 1, el trimestre referencia de los Informes trimestrales sobre el mercado laboral que en 2006 ha iniciado el Observatorio. El segundo Informe se realizará el formato completo, a saber, comparando el trimestre en curso con el mismo del año anterior y con el trimestre inmediatamente anterior.

Por último, señalar que para los epígrafes 1 y 5 la información estará disponible bajo petición a partir del próximo 31 de julio; para formular peticiones: <http://www.sepecam.jccm.es/observatorio/consultas.php>

La estructura del Informe es la siguiente:

1. Paro Registrado.

Variables:

1. Paro registrado por sexo y grupos de edad.
2. Paro registrado por nivel académico.
3. Paro registrado por sectores de actividad económica.

Cifras de paro: Las cifras de paro que aparecen en las tablas recogen el número de demandantes parados inscritos en las Oficinas de Empleo el último día de un mes determinado: así lo facilita el Sistema de Información de los Servicios Públicos de Empleo (SISPE), que ofrece tan sólo la “foto fija” de un momento concreto. Por demandante parado se entiende aquellos demandantes que no se encuentran en alguna de las situaciones de exclusión estadística de la condición de parado de la Orden de 11 de Marzo de 1985 del Ministerio de Trabajo y Seguridad Social. El SISPE ofrece cifras de parados



por grupos de edad y sexo, por nivel académico, por sector de actividad económica y por grupo de ocupación demandada entre otras categorías.

2. Demandas de empleo.

Variable: Las diez ocupaciones más demandadas por el total de demandantes de empleo en Castilla-La Mancha inscritos en las oficinas del SEPECAM. Este dato nos ofrece una muestra significativa que puede ser relacionada con las ocupaciones que las empresas ofertan a través de las oficinas de empleo y sobretodo, con las ocupaciones más contratadas.

3. Ofertas de empleo.

Variable: Las diez ocupaciones más ofertadas en las oficinas de empleo de Castilla-La Mancha son, como se ha dicho, un elemento de comparación entre la oferta y la demanda de empleo que habrá de contrastarse con las ocupaciones más contratadas.

4. Contratación laboral.

Variable: Las diez ocupaciones más contratadas por sexos en las provincias de Castilla-La Mancha.

La equiparación de los puntos 2 y 3 conlleva la comparación entre la oferta y la demanda de las ocupaciones predominantes en Castilla-La Mancha durante el segundo trimestre de 2006, oferta y demanda que cabe relacionar con el punto 4, las que efectivamente se contratan.

5. Formación.

Variable: Número de alumnos formándose en el trimestre de referencia en las provincias de Castilla-La Mancha.

En este epígrafe se recoge el número de alumnos formándose en el trimestre de referencia por sexos y familias profesionales del Plan FIP, lo que nos da una muestra de las familias profesionales en que mayor



formación se recibe, el ámbito territorial de la misma y la preponderancia o no de un determinado sexo en cada familia profesional.

ANEXO: Recursos del Servicio Público de Empleo de Castilla-La Mancha.

1. Oficinas de empleo.
2. Agentes de Empleo y Desarrollo Local (AEDL's).
3. Orientadores laborales (OPEAS).
4. Unidades de Promoción y Desarrollo (UPD's).

Se trata en este apartado de describir los recursos con los que el ciudadano puede contar directamente para su participación en las políticas que desarrolla el SEPECAM dando una referencia a los posibles usuarios de este Informe a la hora de profundizar en los datos ofrecidos. Se trata así mismo de mantener una relación de dichos recursos actualizada trimestralmente.

Por último, decir que los datos de los epígrafes 1 y 4 estarán disponibles desagregados por oficina de empleo para el trimestre de referencia bajo petición a partir del próximo 31 de julio. Para solicitudes y consultas: <http://www.sepecam.jccm.es/observatorio/consultas.php>

PARO REGISTRADO POR SEXOS Y GRUPOS DE EDAD
EN CASTILLA-LA MANCHA Y SUS PROVINCIAS

DATOS TRIMESTRALES
SEGUNDO TRIMESTRE DE 2006

sepecam

PARO REGISTRADO POR SEXO Y GRUPOS DE EDAD / CASTILLA-LA MANCHA

SEGUNDO TRIMESTRE DE 2006

Los resultados en las cifras de paro registrado en Castilla-La Mancha durante el segundo trimestre de 2006 arrojan un descenso de más de diez mil personas. Desde el 31 de marzo hasta el 30 de junio de 2006 el paro registrado ha disminuido en nuestra Comunidad Autónoma en 10.392 personas, lo que supone un descenso del 10,63 % en el segundo trimestre de 2006. (Ver gráfica 1.1.1.). A lo largo del año (dato de 31 de enero de 2006 y 30 de junio de 2006) el paro registrado en Castilla-La Mancha ha descendido en 11.453 personas, lo que nos da un descenso relativo del 11,59 % hasta el 30 de junio de 2006.



GRÁFICO Nº 1.1. 1. FUENTE: SISTEMA DE INFORMACIÓN DE LOS SERVICIOS PÚBLICOS DE EMPLEO (SISPE EN ADELANTE). ELABORACIÓN PROPIA.

Por sexos, en el colectivo femenino se registraban un total de 67.226 paradas en marzo de 2006, pasando a 61.185 personas en junio de 2006, reflejándose un descenso de 6.041 mujeres en segundo trimestre de 2006, un descenso del 8,98 % en términos relativos. En el colectivo masculino se registraban en marzo un total de 30.515 hombres en paro, mientras que a 30 de junio la cifra era de 26.164 parados registrados, lo que refleja un descenso de 4.351 personas: en términos relativos el descenso experimentado por el colectivo masculino en el segundo trimestre de 2006 ha sido del 14,25 %. El colectivo masculino por tanto desciende sus cifras de paro registrado a un ritmo superior al femenino en 5,27 puntos porcentuales.

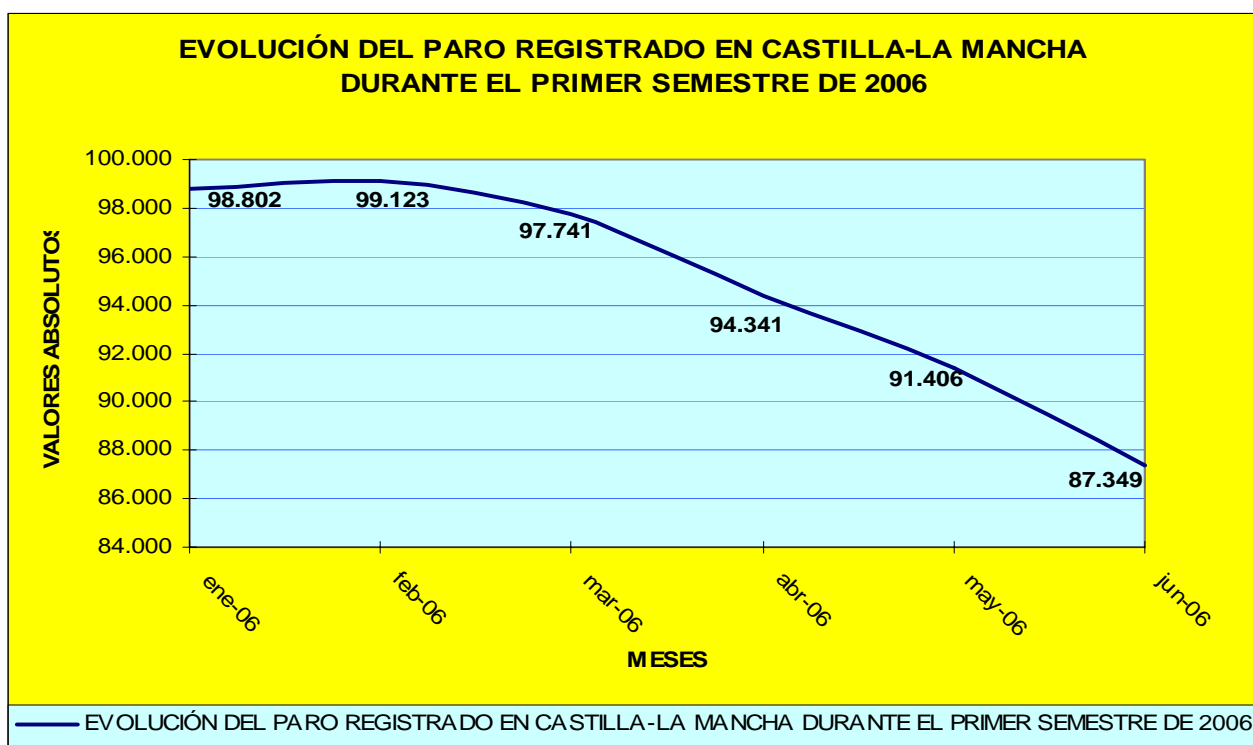

GRÁFICO 1.1.3. FUENTE: SISPE. ELABORACIÓN PROPIA.

Por grupos de edad, se mantienen valores muy similares en todos los tramos considerados como categorías de la variable: desde los 20 a los 49 años, ningún tramo de edad baja del 10 % sobre el total de paro registrado, con mayor incidencia en los grupos de edad comprendidos entre los 25 y los 44 años. La suma de los diferentes tramos de edad comprendidos en el citado intervalo indica que el 63 % de las personas registradas en paro en nuestra Región pertenecen al mismo, manteniendo valores muy similares en los diferentes tramos de edad considerados, como puede apreciarse en la gráfica siguiente (Gráfica 1.1.2). En el resto de categorías, los índices bajan de forma significativa a partir de los 50 años de edad y en la categoría de 16 a 19 años de edad.

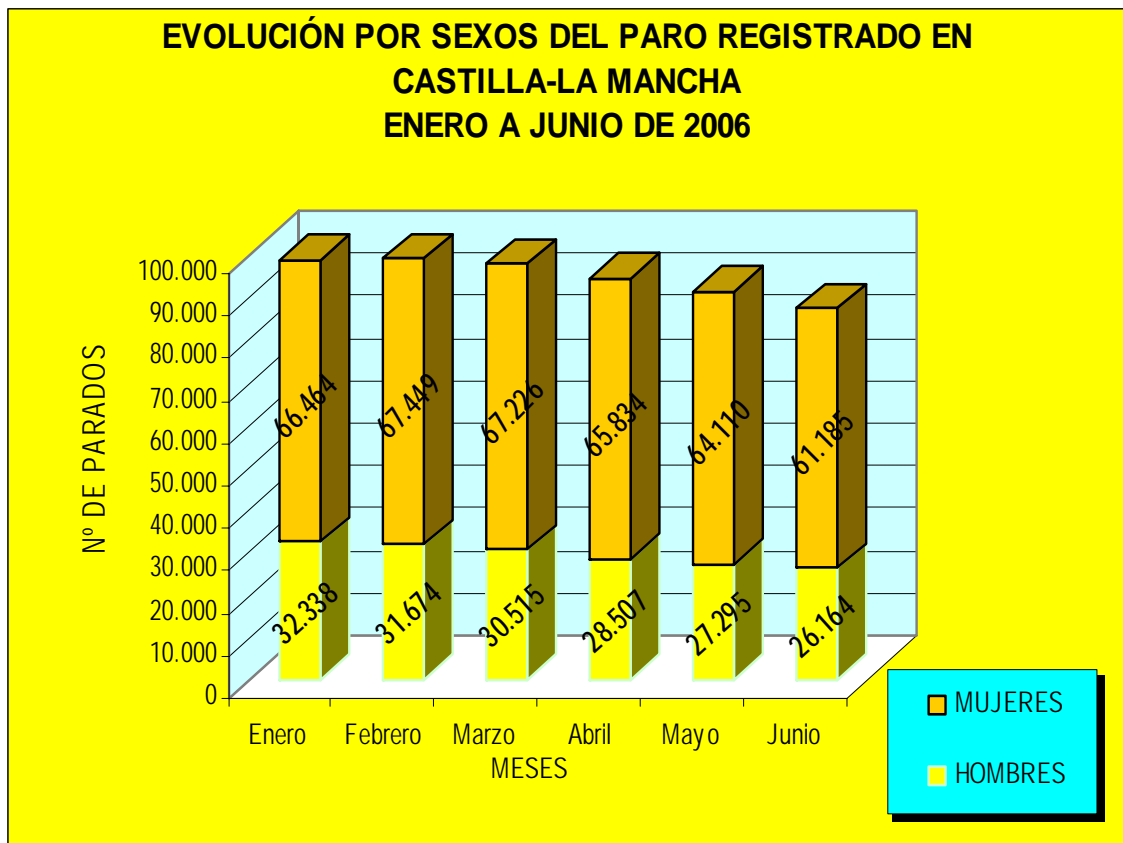

GRÁFICO Nº 1.1.3. FUENTE: SISPE. ELABORACIÓN PROPIA.

A continuación se recopilan las tablas correspondientes al segundo trimestre de 2006 de paro registrado por sexo y tramos de edad en Castilla-La Mancha y sus provincias (dato a último día del mes).

PARO REGISTRADO POR SEXO Y GRUPOS DE EDAD SEGUNDO TRIMESTRE DE 2006 CASTILLA-LA MANCHA				
	30/04/2006	31/05/2006	30/06/2006	MEDIA TRIMESTRAL
AMBOS SEXOS				
DE 16 A 19 AÑOS	4.296	4.237	4.494	4.342
DE 20 A 24 AÑOS	9.666	9.103	8.230	9.000
DE 25 A 29 AÑOS	12.775	12.328	11.327	12.143
DE 30 A 34 AÑOS	13.755	13.308	12.736	13.266
DE 35 A 39 AÑOS	13.089	12.714	12.183	12.662
DE 40 A 44 AÑOS	11.818	11.482	10.941	11.414
DE 45 A 49 AÑOS	10.115	9.802	9.411	9.776
DE 50 A 54 AÑOS	7.477	7.207	6.953	7.212
DE 55 A 59 AÑOS	6.564	6.499	6.411	6.491
MAYOR DE 59 AÑOS	4.786	4.726	4.663	4.725
TOTAL EDADES	94.341	91.406	87.349	91.032
HOMBRES				
DE 16 A 19 AÑOS	1.754	1.711	1.882	1.782
DE 20 A 24 AÑOS	3.476	3.251	2.950	3.226
DE 25 A 29 AÑOS	3.738	3.660	3.395	3.598
DE 30 A 34 AÑOS	3.271	3.122	3.004	3.132
DE 35 A 39 AÑOS	3.014	2.853	2.734	2.867
DE 40 A 44 AÑOS	2.884	2.757	2.578	2.740
DE 45 A 49 AÑOS	2.548	2.419	2.314	2.427
DE 50 A 54 AÑOS	2.430	2.259	2.169	2.286
DE 55 A 59 AÑOS	2.831	2.749	2.687	2.756
MAYOR DE 59 AÑOS	2.561	2.514	2.451	2.509
TOTAL EDADES	28.507	27.295	26.164	27.322
MUJERES				
DE 16 A 19 AÑOS	2.542	2.526	2.612	2.560
DE 20 A 24 AÑOS	6.190	5.852	5.280	5.774
DE 25 A 29 AÑOS	9.037	8.668	7.932	8.546
DE 30 A 34 AÑOS	10.484	10.186	9.732	10.134
DE 35 A 39 AÑOS	10.075	9.861	9.449	9.795
DE 40 A 44 AÑOS	8.934	8.725	8.363	8.674
DE 45 A 49 AÑOS	7.567	7.383	7.097	7.349
DE 50 A 54 AÑOS	5.047	4.948	4.784	4.926
DE 55 A 59 AÑOS	3.733	3.750	3.724	3.736
MAYOR DE 59 AÑOS	2.225	2.212	2.212	2.216
TOTAL EDADES	65.834	64.111	61.185	63.710

TABLA Nº 1.1.1. FUENTE: SISPE.

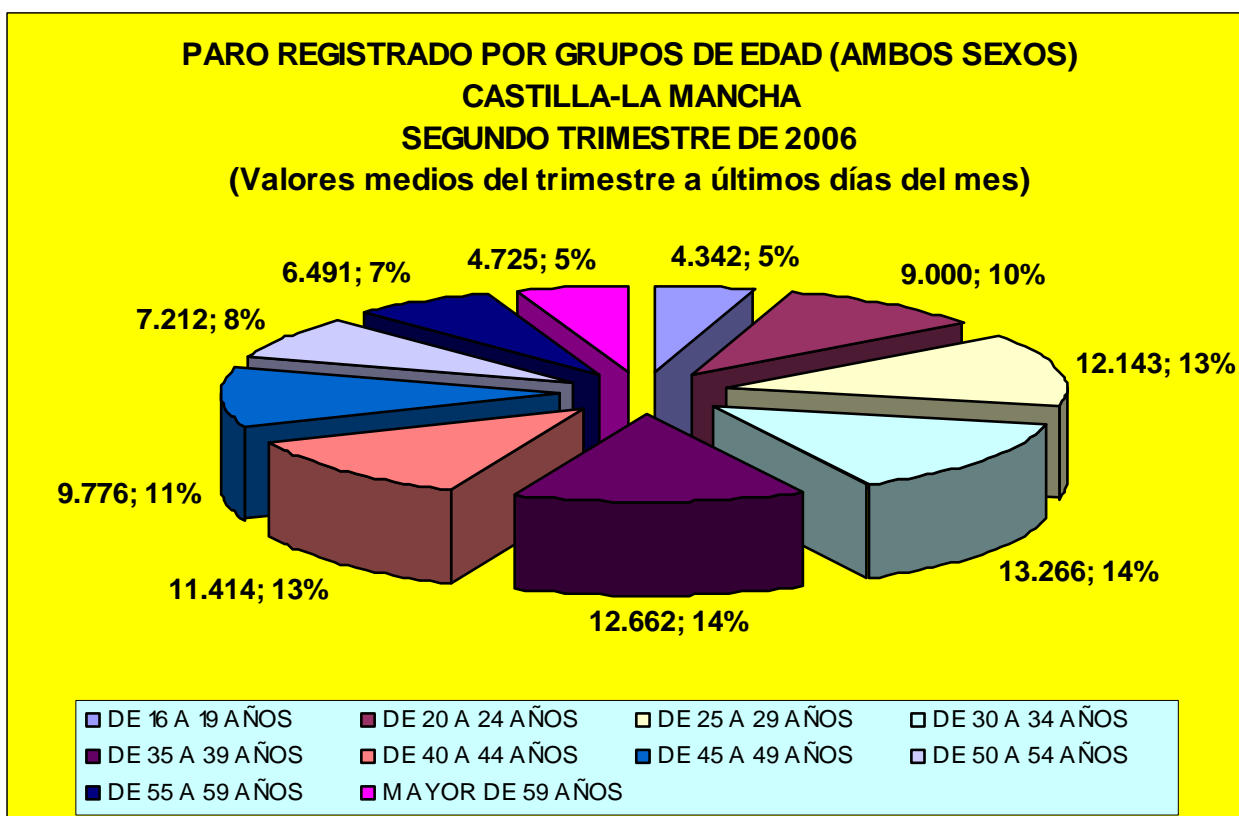
PARO REGISTRADO POR SEXO Y GRUPOS DE EDAD SEGUNDO TRIMESTRE DE 2006 PROVINCIA DE ALBACETE				
	30/04/2006	31/05/2006	30/06/2006	MEDIA TRIMESTRAL
AMBOS SEXOS				
DE 16 A 19 AÑOS	1.113	1.056	1.127	1.099
DE 20 A 24 AÑOS	2.304	2.151	1.797	2.084
DE 25 A 29 AÑOS	3.077	2.915	2.639	2.877
DE 30 A 34 AÑOS	3.291	3.121	2.879	3.097
DE 35 A 39 AÑOS	3.250	3.119	2.928	3.099
DE 40 A 44 AÑOS	3.160	3.050	2.809	3.006
DE 45 A 49 AÑOS	2.715	2.619	2.502	2.612
DE 50 A 54 AÑOS	2.154	2.052	1.940	2.049
DE 55 A 59 AÑOS	2.071	2.008	1.967	2.015
MAYOR DE 59 AÑOS	1.461	1.420	1.412	1.431
TOTAL EDADES	24.596	23.511	22.000	23.369
HOMBRES				
DE 16 A 19 AÑOS	498	470	506	491
DE 20 A 24 AÑOS	880	830	708	806
DE 25 A 29 AÑOS	1.048	994	874	972
DE 30 A 34 AÑOS	855	803	726	795
DE 35 A 39 AÑOS	725	679	634	679
DE 40 A 44 AÑOS	788	770	691	750
DE 45 A 49 AÑOS	665	643	623	644
DE 50 A 54 AÑOS	719	663	618	667
DE 55 A 59 AÑOS	913	869	846	876
MAYOR DE 59 AÑOS	712	692	674	693
TOTAL EDADES	7.803	7.413	6.900	7.372
MUJERES				
DE 16 A 19 AÑOS	615	586	621	607
DE 20 A 24 AÑOS	1.424	1.321	1.089	1.278
DE 25 A 29 AÑOS	2.029	1.921	1.765	1.905
DE 30 A 34 AÑOS	2.436	2.318	2.153	2.302
DE 35 A 39 AÑOS	2.525	2.440	2.294	2.420
DE 40 A 44 AÑOS	2.372	2.280	2.118	2.257
DE 45 A 49 AÑOS	2.050	1.976	1.879	1.968
DE 50 A 54 AÑOS	1.435	1.389	1.322	1.382
DE 55 A 59 AÑOS	1.158	1.139	1.121	1.139
MAYOR DE 59 AÑOS	749	728	738	738
TOTAL EDADES	16.793	16.098	15.100	15.997

TABLA Nº 1.1.2. FUENTE: SISPE.

PARO REGISTRADO POR SEXO Y GRUPOS DE EDAD SEGUNDO TRIMESTRE DE 2006 PROVINCIA DE CIUDAD REAL				
	30/04/2006	31/05/2006	30/06/2006	MEDIA TRIMESTRAL
AMBOS SEXOS				
DE 16 A 19 AÑOS	1.414	1.406	1.474	1.431
DE 20 A 24 AÑOS	3.431	3.292	3.070	3.264
DE 25 A 29 AÑOS	3.992	3.875	3.571	3.813
DE 30 A 34 AÑOS	4.012	3.881	3.742	3.878
DE 35 A 39 AÑOS	3.916	3.810	3.608	3.778
DE 40 A 44 AÑOS	3.553	3.435	3.326	3.438
DE 45 A 49 AÑOS	3.046	2.992	2.876	2.971
DE 50 A 54 AÑOS	2.063	2.012	1.959	2.011
DE 55 A 59 AÑOS	1.637	1.659	1.656	1.651
MAYOR DE 59 AÑOS	1.182	1.191	1.183	1.185
TOTAL EDADES	28.246	27.553	26.465	27.421
HOMBRES				
DE 16 A 19 AÑOS	540	537	579	552
DE 20 A 24 AÑOS	1.188	1.109	1.030	1.109
DE 25 A 29 AÑOS	1.088	1.080	1.024	1.064
DE 30 A 34 AÑOS	967	938	907	937
DE 35 A 39 AÑOS	916	882	837	878
DE 40 A 44 AÑOS	890	834	802	842
DE 45 A 49 AÑOS	836	808	760	801
DE 50 A 54 AÑOS	698	668	645	670
DE 55 A 59 AÑOS	715	708	704	709
MAYOR DE 59 AÑOS	652	650	650	651
TOTAL EDADES	8.490	8.214	7.938	8.214
MUJERES				
DE 16 A 19 AÑOS	874	869	895	879
DE 20 A 24 AÑOS	2.243	2.183	2.040	2.155
DE 25 A 29 AÑOS	2.904	2.795	2.547	2.749
DE 30 A 34 AÑOS	3.045	2.943	2.835	2.941
DE 35 A 39 AÑOS	3.000	2.928	2.771	2.900
DE 40 A 44 AÑOS	2.663	2.601	2.524	2.596
DE 45 A 49 AÑOS	2.210	2.184	2.116	2.170
DE 50 A 54 AÑOS	1.365	1.344	1.314	1.341
DE 55 A 59 AÑOS	922	951	952	942
MAYOR DE 59 AÑOS	530	541	533	535
TOTAL EDADES	19.756	19.339	18.527	19.207

TABLA Nº 1.1.3. FUENTE: SISPE.

PARO REGISTRADO POR SEXO Y GRUPOS DE EDAD SEGUNDO TRIMESTRE DE 2006 PROVINCIA DE CUENCA				
	30/04/2006	31/05/2006	30/06/2006	MEDIA TRIMESTRAL
AMBOS SEXOS				
DE 16 A 19 AÑOS	299	320	367	329
DE 20 A 24 AÑOS	820	734	677	744
DE 25 A 29 AÑOS	1.153	1.102	1.021	1.092
DE 30 A 34 AÑOS	1.131	1.126	1.072	1.110
DE 35 A 39 AÑOS	1.183	1.121	1.105	1.136
DE 40 A 44 AÑOS	1.101	1.065	1.010	1.059
DE 45 A 49 AÑOS	1.020	953	887	953
DE 50 A 54 AÑOS	637	583	565	595
DE 55 A 59 AÑOS	532	519	503	518
MAYOR DE 59 AÑOS	412	406	393	404
TOTAL EDADES	8.288	7.929	7.600	7.939
HOMBRES				
DE 16 A 19 AÑOS	129	132	171	144
DE 20 A 24 AÑOS	323	277	256	285
DE 25 A 29 AÑOS	372	343	320	345
DE 30 A 34 AÑOS	282	268	260	270
DE 35 A 39 AÑOS	277	251	254	261
DE 40 A 44 AÑOS	257	243	214	238
DE 45 A 49 AÑOS	266	225	212	234
DE 50 A 54 AÑOS	216	184	179	193
DE 55 A 59 AÑOS	261	244	229	245
MAYOR DE 59 AÑOS	229	227	217	224
TOTAL EDADES	2.612	2.394	2.312	2.439
MUJERES				
DE 16 A 19 AÑOS	170	188	196	185
DE 20 A 24 AÑOS	497	457	421	458
DE 25 A 29 AÑOS	781	759	701	747
DE 30 A 34 AÑOS	849	858	812	840
DE 35 A 39 AÑOS	906	870	851	876
DE 40 A 44 AÑOS	844	822	796	821
DE 45 A 49 AÑOS	754	728	675	719
DE 50 A 54 AÑOS	421	399	386	402
DE 55 A 59 AÑOS	271	275	274	273
MAYOR DE 59 AÑOS	183	179	176	179
TOTAL EDADES	5.676	5.535	5.288	5.500

TABLA Nº 1.1.4. FUENTE: SISPE.

PARO REGISTRADO POR SEXO Y GRUPOS DE EDAD SEGUNDO TRIMESTRE DE 2006 PROVINCIA DE GUADALAJARA				
	30/04/2006	31/05/2006	30/06/2006	MEDIA TRIMESTRAL
AMBOS SEXOS				
DE 16 A 19 AÑOS	205	221	213	213
DE 20 A 24 AÑOS	528	482	430	480
DE 25 A 29 AÑOS	894	889	797	860
DE 30 A 34 AÑOS	1.111	1.070	1.046	1.076
DE 35 A 39 AÑOS	958	915	873	915
DE 40 A 44 AÑOS	783	749	736	756
DE 45 A 49 AÑOS	600	545	533	559
DE 50 A 54 AÑOS	551	524	501	525
DE 55 A 59 AÑOS	452	429	430	437
MAYOR DE 59 AÑOS	311	294	280	295
TOTAL EDADES	6.393	6.118	5.839	6.117
HOMBRES				
DE 16 A 19 AÑOS	112	116	109	112
DE 20 A 24 AÑOS	225	204	187	205
DE 25 A 29 AÑOS	279	279	268	275
DE 30 A 34 AÑOS	292	273	277	281
DE 35 A 39 AÑOS	263	236	228	242
DE 40 A 44 AÑOS	244	226	226	232
DE 45 A 49 AÑOS	157	138	138	144
DE 50 A 54 AÑOS	199	184	181	188
DE 55 A 59 AÑOS	221	209	204	211
MAYOR DE 59 AÑOS	220	204	191	205
TOTAL EDADES	2.212	2.069	2.009	2.097
MUJERES				
DE 16 A 19 AÑOS	93	105	104	101
DE 20 A 24 AÑOS	303	278	243	275
DE 25 A 29 AÑOS	615	610	529	585
DE 30 A 34 AÑOS	819	797	769	795
DE 35 A 39 AÑOS	695	679	645	673
DE 40 A 44 AÑOS	539	523	510	524
DE 45 A 49 AÑOS	443	407	395	415
DE 50 A 54 AÑOS	352	340	320	337
DE 55 A 59 AÑOS	231	220	226	226
MAYOR DE 59 AÑOS	91	90	89	90
TOTAL EDADES	4.181	4.049	3.830	4.020

TABLA N° 1.1.5. FUENTE: SISPE.

PARO REGISTRADO POR SEXO Y GRUPOS DE EDAD SEGUNDO TRIMESTRE DE 2006 PROVINCIA DE TOLEDO				
	30/04/2006	31/05/2006	30/06/2006	MEDIA TRIMESTRAL
AMBOS SEXOS				
DE 16 A 19 AÑOS	1.265	1.234	1.313	1.271
DE 20 A 24 AÑOS	2.583	2.444	2.256	2.428
DE 25 A 29 AÑOS	3.659	3.547	3.299	3.502
DE 30 A 34 AÑOS	4.210	4.110	3.997	4.106
DE 35 A 39 AÑOS	3.782	3.749	3.669	3.733
DE 40 A 44 AÑOS	3.221	3.183	3.060	3.155
DE 45 A 49 AÑOS	2.734	2.693	2.613	2.680
DE 50 A 54 AÑOS	2.072	2.036	1.988	2.032
DE 55 A 59 AÑOS	1.872	1.884	1.855	1.870
MAYOR DE 59 AÑOS	1.420	1.415	1.395	1.410
TOTAL EDADES	26.818	26.295	25.445	26.186
HOMBRES				
DE 16 A 19 AÑOS	475	456	517	483
DE 20 A 24 AÑOS	860	831	769	820
DE 25 A 29 AÑOS	951	964	909	941
DE 30 A 34 AÑOS	875	840	834	850
DE 35 A 39 AÑOS	833	805	781	806
DE 40 A 44 AÑOS	705	684	645	678
DE 45 A 49 AÑOS	624	605	581	603
DE 50 A 54 AÑOS	598	560	546	568
DE 55 A 59 AÑOS	721	719	704	715
MAYOR DE 59 AÑOS	748	741	719	736
TOTAL EDADES	7.390	7.205	7.005	7.200
MUJERES				
DE 16 A 19 AÑOS	790	778	796	788
DE 20 A 24 AÑOS	1.723	1.613	1.487	1.608
DE 25 A 29 AÑOS	2.708	2.583	2.390	2.560
DE 30 A 34 AÑOS	3.335	3.270	3.163	3.256
DE 35 A 39 AÑOS	2.949	2.944	2.888	2.927
DE 40 A 44 AÑOS	2.516	2.499	2.415	2.477
DE 45 A 49 AÑOS	2.110	2.088	2.032	2.077
DE 50 A 54 AÑOS	1.474	1.476	1.442	1.464
DE 55 A 59 AÑOS	1.151	1.165	1.151	1.156
MAYOR DE 59 AÑOS	672	674	676	674
TOTAL EDADES	19.428	19.090	18.440	18.986

TABLA Nº 1.1.6. FUENTE: SISPE.

PARO REGISTRADO POR NIVEL DE ESTUDIOS TERMINADOS
EN CASTILLA-LA MANCHA Y SUS PROVINCIAS

DATOS TRIMESTRALES
SEGUNDO TRIMESTRE DE 2006

sepecam

**PARO REGISTRADO SEGÚN NIVEL DE ESTUDIOS EN CASTILLA-LA MANCHA DURANTE
EL SEGUNDO TRIMESTRE DE 2006**

El paro registrado según nivel de estudios en Castilla-La Mancha durante el segundo trimestre de 2006 pone de manifiesto una cifra bastante alta de un colectivo específico en comparación con el resto: las personas registradas en el paro con unos estudios secundarios de educación general (BUP; ESO y COU) terminados. Si atendemos al nivel de estudios de los parados registrados en Castilla-La Mancha más de tres cuartas partes pertenecen al subtotal “Estudios Secundarios” (un 77%), como refleja el gráfico siguiente (Ver gráfica 1.2.). Analizando la tabla correspondiente a la Comunidad Autónoma (Tabla nº 1.2.1.), observamos que de ese 77%, que agrega a 70.387 individuos, más del 90% se corresponden con el nivel de estudios secundarios pertenecientes a la subcategoría “Educación General”, en concreto 65.040 individuos. Las categorías “Estudios primarios incompletos” y de individuos registrados en el paro con “estudios postsecundarios terminados” en nuestra Comunidad Autónoma arrojan cifras muy similares: 8.744 individuos en el segundo caso (un 10% del total), y 8.304 en el primero (el 9%). En este segundo colectivo, en el que la desagregación de los datos permite un mayor análisis, las tres subcategorías principales que se contemplan (Técnicos superiores de FP, Diplomados y Licenciados), presentan unas cifras también similares, siendo el colectivo con estudios de segundo ciclo terminados el que menor paro registrado presenta. Del resto de categorías de la variable, el 3% se encuadran en el colectivo de “Estudios primarios completos”, con 2.816 individuos y el 1% en el colectivo de “analfabetos”, con 781 individuos.



GRÁFICO Nº 1.2. FUENTE: SISPE. ELABORACIÓN PROPIA.

A continuación se recopilan las tablas correspondientes al segundo trimestre de 2006 de paro registrado por nivel de estudios terminados en Castilla-La Mancha y sus provincias en el segundo trimestre de 2006.

PARO REGISTRADO POR NIVEL DE ESTUDIOS TERMINADOS SEGUNDO TRIMESTRE DE 2006. CASTILLA-LA MANCHA				
	30/04/2006	31/05/2006	30/06/2006	MEDIA TRIMESTRAL
AMBOS SEXOS				
SUBTOTAL ANALFABETOS	799	768	775	781
SUBTOTAL ESTUDIOS PRIMARIOS INCOMPLETOS	8.637	8.239	8.037	8.304
SUBTOTAL ESTUDIOS PRIMARIOS COMPLETOS	2.807	2.781	2.861	2.816
SUBTOTAL ESTUDIOS SECUNDARIOS	72.946	70.750	67.464	70.387
PROGRAMAS FORM. PROFESIONAL	5.618	5.440	4.982	5.347
EDUCACIÓN GENERAL	67.328	65.310	62.482	65.040
SUBTOTAL ESTUDIOS POSTSECUNDARIOS	9.152	8.868	8.212	8.744
TÉCNICOS PROF. SUPERIORES	3.385	3.279	3.079	3.248
SEGUNDO CICLO	2.758	2.653	2.434	2.615
SEGUNDO Y TERCER CICLO	2.960	2.891	2.657	2.836
OTROS	49	45	42	45
TOTAL AMBOS SEXOS	94.341	91.406	87.349	91.032
HOMBRES				
SUBTOTAL ANALFABETOS	344	317	326	329
SUBTOTAL ESTUDIOS PRIMARIOS INCOMPLETOS	3.485	3.228	3.183	3.299
SUBTOTAL ESTUDIOS PRIMARIOS COMPLETOS	1.047	1.046	1.087	1.060
SUBTOTAL ESTUDIOS SECUNDARIOS	21.390	20.558	19.556	20.501
PROGRAMAS FORM. PROFESIONAL	1.048	1.016	944	1.003
EDUCACIÓN GENERAL	20.342	19.542	18.612	19.499
SUBTOTAL ESTUDIOS POSTSECUNDARIOS	2.241	2.146	2.012	2.133
TÉCNICOS PROF. SUPERIORES	817	794	745	785
SEGUNDO CICLO	604	543	515	554
SEGUNDO Y TERCER CICLO	796	790	736	774
OTROS	24	19	16	20
TOTAL HOMBRES	28.507	27.295	26.164	27.322
MUJERES				
SUBTOTAL ANALFABETAS	455	451	449	452
SUBTOTAL ESTUDIOS PRIMARIOS INCOMPLETOS	5.152	5.011	4.854	5.006
SUBTOTAL ESTUDIOS PRIMARIOS COMPLETOS	1.760	1.735	1.774	1.756
SUBTOTAL ESTUDIOS SECUNDARIOS	51.556	50.192	47.908	49.885
PROGRAMAS FORM. PROFESIONAL	4.570	4.424	4.038	4.344
EDUCACIÓN GENERAL	46.986	45.768	43.870	45.541
SUBTOTAL ESTUDIOS POSTSECUNDARIOS	6.911	6.722	6.200	6.611
TÉCNICOS PROF. SUPERIORES	2.568	2.485	2.334	2.462
SEGUNDO CICLO	2.154	2.110	1.919	2.061
SEGUNDO Y TERCER CICLO	2.164	2.101	1.921	2.062
OTROS	25	26	26	26
TOTAL MUJERES	65.834	64.111	61.185	63.710

TABLA Nº 12.1. FUENTE: SISPE.

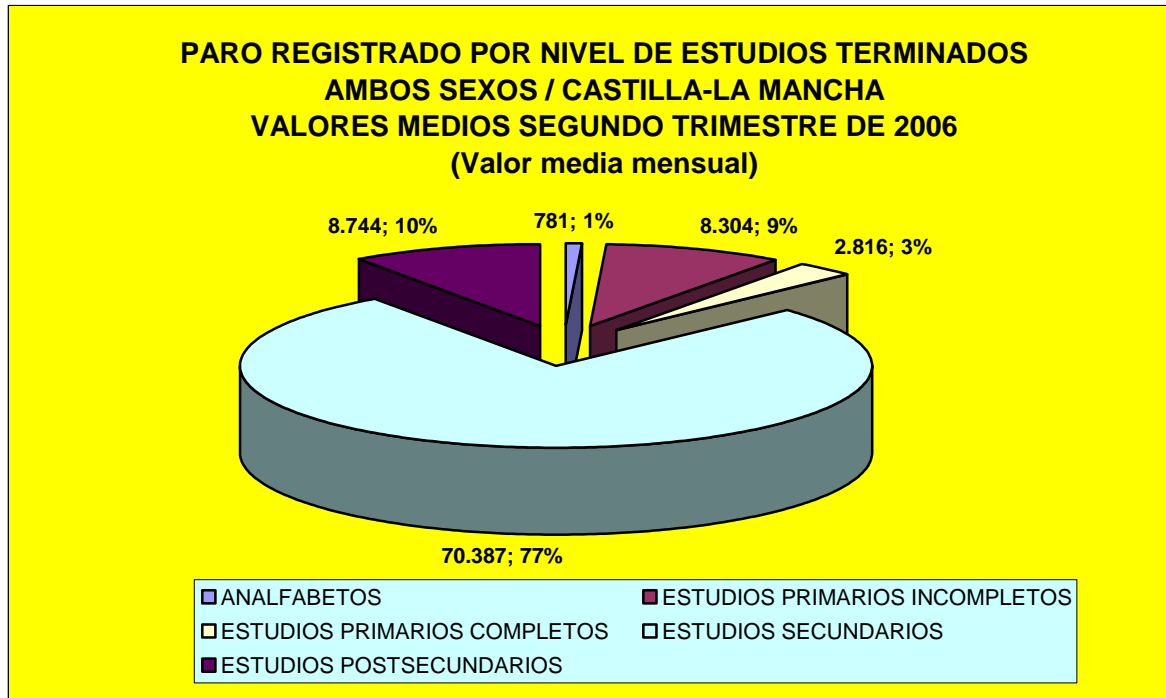
PARO REGISTRADO POR NIVEL DE ESTUDIOS TERMINADOS SEGUNDO TRIMESTRE DE 2006. PROVINCIA DE ALBACETE				
	30/04/2006	31/05/2006	30/06/2006	MEDIA TRIMESTRAL
AMBOS SEXOS				
SUBTOTAL ANALFABETOS	208	194	188	197
SUBTOTAL ESTUDIOS PRIMARIOS INCOMPLETOS	2.933	2.796	2.693	2.807
SUBTOTAL ESTUDIOS PRIMARIOS COMPLETOS	873	854	863	863
SUBTOTAL ESTUDIOS SECUNDARIOS	18.433	17.630	16.531	17.531
PROGRAMAS FORM. PROFESIONAL	1.401	1.326	1.168	1.298
EDUCACIÓN GENERAL	17.032	16.304	15.363	16.233
SUBTOTAL ESTUDIOS POSTSECUNDARIOS	2.149	2.037	1.725	1.970
TÉCNICOS PROF. SUPERIORES	814	769	675	753
SEGUNDO CICLO	727	691	555	658
SEGUNDO Y TERCER CICLO	596	567	484	549
OTROS	12	10	11	11
TOTAL AMBOS SEXOS	24.596	23.511	22.000	23.369
HOMBRES				
SUBTOTAL ANALFABETOS	87	75	80	81
SUBTOTAL ESTUDIOS PRIMARIOS INCOMPLETOS	1.196	1.112	1.076	1.128
SUBTOTAL ESTUDIOS PRIMARIOS COMPLETOS	341	330	336	336
SUBTOTAL ESTUDIOS SECUNDARIOS	5.596	5.361	4.947	5.301
PROGRAMAS FORM. PROFESIONAL	221	227	189	212
EDUCACIÓN GENERAL	5.375	5.134	4.758	5.089
SUBTOTAL ESTUDIOS POSTSECUNDARIOS	583	535	461	526
TÉCNICOS PROF. SUPERIORES	212	206	168	195
SEGUNDO CICLO	183	153	141	159
SEGUNDO Y TERCER CICLO	181	170	145	165
OTROS	7	6	7	7
TOTAL HOMBRES	7.803	7.413	6.900	7.372
MUJERES				
SUBTOTAL ANALFABETAS	121	119	108	116
SUBTOTAL ESTUDIOS PRIMARIOS INCOMPLETOS	1.737	1.684	1.617	1.679
SUBTOTAL ESTUDIOS PRIMARIOS COMPLETOS	532	524	527	528
SUBTOTAL ESTUDIOS SECUNDARIOS	12.837	12.269	11.584	12.230
PROGRAMAS FORM. PROFESIONAL	1.180	1.099	979	1.086
EDUCACIÓN GENERAL	11.657	11.170	10.605	11.144
SUBTOTAL ESTUDIOS POSTSECUNDARIOS	1.566	1.502	1.264	1.444
TÉCNICOS PROF. SUPERIORES	602	563	507	557
SEGUNDO CICLO	544	538	414	499
SEGUNDO Y TERCER CICLO	415	397	339	384
OTROS	5	4	4	4
TOTAL MUJERES	16.793	16.098	15.100	15.997

TABLA Nº 1.2.2. FUENTE: SISPE.

PARO REGISTRADO POR NIVEL DE ESTUDIOS TERMINADOS SEGUNDO TRIMESTRE DE 2006. PROVINCIA DE CIUDAD REAL				
	30/04/2006	31/05/2006	30/06/2006	MEDIA TRIMESTRAL
AMBOS SEXOS				
SUBTOTAL ANALFABETOS	171	157	169	166
SUBTOTAL ESTUDIOS PRIMARIOS INCOMPLETOS	2.739	2.617	2.570	2.642
SUBTOTAL ESTUDIOS PRIMARIOS COMPLETOS	544	541	574	553
SUBTOTAL ESTUDIOS SECUNDARIOS	21.965	21.517	20.629	21.370
PROGRAMAS FORM. PROFESIONAL	1.737	1.688	1.542	1.656
EDUCACIÓN GENERAL	20.228	19.829	19.087	19.715
SUBTOTAL ESTUDIOS POSTSECUNDARIOS	2.827	2.721	2.523	2.690
TÉCNICOS PROF. SUPERIORES	1.062	1.007	949	1.006
SEGUNDO CICLO	807	779	749	778
SEGUNDO Y TERCER CICLO	949	928	818	898
OTROS	9	7	7	8
TOTAL AMBOS SEXOS	28.246	27.553	26.465	27.421
HOMBRES				
SUBTOTAL ANALFABETOS	58	51	60	56
SUBTOTAL ESTUDIOS PRIMARIOS INCOMPLETOS	1.047	954	952	984
SUBTOTAL ESTUDIOS PRIMARIOS COMPLETOS	165	169	183	172
SUBTOTAL ESTUDIOS SECUNDARIOS	6.581	6.409	6.144	6.378
PROGRAMAS FORM. PROFESIONAL	315	302	271	296
EDUCACIÓN GENERAL	6.266	6.107	5.873	6.082
SUBTOTAL ESTUDIOS POSTSECUNDARIOS	639	631	599	623
TÉCNICOS PROF. SUPERIORES	231	228	226	228
SEGUNDO CICLO	163	158	159	160
SEGUNDO Y TERCER CICLO	240	242	211	231
OTROS	5	3	3	4
TOTAL HOMBRES	8.490	8.214	7.938	8.214
MUJERES				
SUBTOTAL ANALFABETAS	113	106	109	109
SUBTOTAL ESTUDIOS PRIMARIOS INCOMPLETOS	1.692	1.663	1.618	1.658
SUBTOTAL ESTUDIOS PRIMARIOS COMPLETOS	379	372	391	381
SUBTOTAL ESTUDIOS SECUNDARIOS	15.384	15.108	14.485	14.992
PROGRAMAS FORM. PROFESIONAL	1.422	1.386	1.271	1.360
EDUCACIÓN GENERAL	13.962	13.722	13.214	13.633
SUBTOTAL ESTUDIOS POSTSECUNDARIOS	2.188	2.090	1.924	2.067
TÉCNICOS PROF. SUPERIORES	831	779	723	778
SEGUNDO CICLO	644	621	590	618
SEGUNDO Y TERCER CICLO	709	686	607	667
OTROS	4	4	4	4
TOTAL MUJERES	19.756	19.339	18.527	19.207

TABLA Nº 1.2.3. FUENTE: SISPE.

PARO REGISTRADO POR NIVEL DE ESTUDIOS TERMINADOS SEGUNDO TRIMESTRE DE 2006. PROVINCIA DE CUENCA				
	30/04/2006	31/05/2006	30/06/2006	MEDIA TRIMESTRAL
AMBOS SEXOS				
SUBTOTAL ANALFABETOS	79	72	73	75
SUBTOTAL ESTUDIOS PRIMARIOS INCOMPLETOS	1.078	987	940	1.002
SUBTOTAL ESTUDIOS PRIMARIOS COMPLETOS	178	170	159	169
SUBTOTAL ESTUDIOS SECUNDARIOS	6.118	5.875	5.644	5.879
PROGRAMAS FORM. PROFESIONAL	537	534	498	523
EDUCACIÓN GENERAL	5.581	5.341	5.146	5.356
SUBTOTAL ESTUDIOS POSTSECUNDARIOS	835	825	784	815
TÉCNICOS PROF. SUPERIORES	255	259	252	255
SEGUNDO CICLO	311	290	279	293
SEGUNDO Y TERCER CICLO	269	276	252	266
OTROS			1	0
TOTAL AMBOS SEXOS	8.288	7.929	7.600	7.939
HOMBRES				
SUBTOTAL ANALFABETOS	43	38	28	36
SUBTOTAL ESTUDIOS PRIMARIOS INCOMPLETOS	502	439	422	454
SUBTOTAL ESTUDIOS PRIMARIOS COMPLETOS	54	56	52	54
SUBTOTAL ESTUDIOS SECUNDARIOS	1.801	1.657	1.614	1.691
PROGRAMAS FORM. PROFESIONAL	122	113	119	118
EDUCACIÓN GENERAL	1.679	1.544	1.495	1.573
SUBTOTAL ESTUDIOS POSTSECUNDARIOS	212	204	196	204
TÉCNICOS PROF. SUPERIORES	59	58	58	58
SEGUNDO CICLO	73	66	61	67
SEGUNDO Y TERCER CICLO	80	80	77	79
OTROS				0
TOTAL HOMBRES	2.612	2.394	2.312	2.439
MUJERES				
SUBTOTAL ANALFABETAS	36	34	45	38
SUBTOTAL ESTUDIOS PRIMARIOS INCOMPLETOS	576	548	518	547
SUBTOTAL ESTUDIOS PRIMARIOS COMPLETOS	124	114	107	115
SUBTOTAL ESTUDIOS SECUNDARIOS	4.317	4.218	4.030	4.188
PROGRAMAS FORM. PROFESIONAL	415	421	379	405
EDUCACIÓN GENERAL	3.902	3.797	3.651	3.783
SUBTOTAL ESTUDIOS POSTSECUNDARIOS	623	621	588	611
TÉCNICOS PROF. SUPERIORES	196	201	194	197
SEGUNDO CICLO	238	224	218	227
SEGUNDO Y TERCER CICLO	189	196	175	187
OTROS			1	0
TOTAL MUJERES	5.676	5.535	5.288	5.500

TABLA Nº 12.4. FUENTE: SISPE.

PARO REGISTRADO POR NIVEL DE ESTUDIOS TERMINADOS SEGUNDO TRIMESTRE DE 2006. PROVINCIA DE GUADALAJARA				
	30/04/2006	31/05/2006	30/06/2006	MEDIA TRIMESTRAL
AMBOS SEXOS				
SUBTOTAL ANALFABETOS	10	10	7	9
SUBTOTAL ESTUDIOS PRIMARIOS INCOMPLETOS	247	214	198	220
SUBTOTAL ESTUDIOS PRIMARIOS COMPLETOS	443	412	432	429
SUBTOTAL ESTUDIOS SECUNDARIOS	4.681	4.464	4.216	4.454
PROGRAMAS FORM. PROFESIONAL	506	495	453	485
EDUCACIÓN GENERAL	4.175	3.969	3.763	3.969
SUBTOTAL ESTUDIOS POSTSECUNDARIOS	1.012	1.018	986	1.005
TÉCNICOS PROF. SUPERIORES	375	371	364	370
SEGUNDO CICLO	254	270	243	256
SEGUNDO Y TERCER CICLO	363	357	365	362
OTROS	20	20	14	18
TOTAL AMBOS SEXOS	6.393	6.118	5.839	6.117
HOMBRES				
SUBTOTAL ANALFABETOS	3	4	2	3
SUBTOTAL ESTUDIOS PRIMARIOS INCOMPLETOS	123	112	99	111
SUBTOTAL ESTUDIOS PRIMARIOS COMPLETOS	216	213	216	215
SUBTOTAL ESTUDIOS SECUNDARIOS	1.589	1.477	1.413	1.493
PROGRAMAS FORM. PROFESIONAL	108	109	111	109
EDUCACIÓN GENERAL	1.481	1.368	1.302	1.384
SUBTOTAL ESTUDIOS POSTSECUNDARIOS	281	263	279	274
TÉCNICOS PROF. SUPERIORES	107	103	108	106
SEGUNDO CICLO	64	56	55	58
SEGUNDO Y TERCER CICLO	102	96	111	103
OTROS	8	8	5	7
TOTAL HOMBRES	2.212	2.069	2.009	2.097
MUJERES				
SUBTOTAL ANALFABETAS	7	6	5	6
SUBTOTAL ESTUDIOS PRIMARIOS INCOMPLETOS	124	102	99	108
SUBTOTAL ESTUDIOS PRIMARIOS COMPLETOS	227	199	216	214
SUBTOTAL ESTUDIOS SECUNDARIOS	3.092	2.987	2.803	2.961
PROGRAMAS FORM. PROFESIONAL	398	386	342	375
EDUCACIÓN GENERAL	2.694	2.601	2.461	2.585
SUBTOTAL ESTUDIOS POSTSECUNDARIOS	731	755	707	731
TÉCNICOS PROF. SUPERIORES	268	268	256	264
SEGUNDO CICLO	190	214	188	197
SEGUNDO Y TERCER CICLO	261	261	254	259
OTROS	12	12	9	11
TOTAL MUJERES	4.181	4.049	3.830	4.020

TABLA N° 1.2.5. FUENTE: SISPE.

PARO REGISTRADO POR NIVEL DE ESTUDIOS TERMINADOS SEGUNDO TRIMESTRE DE 2006. PROVINCIA DE TOLEDO				
	30/04/2006	31/05/2006	30/06/2006	MEDIA TRIMESTRAL
AMBOS SEXOS				
SUBTOTAL ANALFABETOS	331	335	338	335
SUBTOTAL ESTUDIOS PRIMARIOS INCOMPLETOS	1.640	1.625	1.636	1.634
SUBTOTAL ESTUDIOS PRIMARIOS COMPLETOS	769	804	833	802
SUBTOTAL ESTUDIOS SECUNDARIOS	21.749	21.264	20.444	21.152
PROGRAMAS FORM. PROFESIONAL	1.437	1.397	1.321	1.385
EDUCACIÓN GENERAL	20.312	19.867	19.123	19.767
SUBTOTAL ESTUDIOS POSTSECUNDARIOS	2.329	2.267	2.194	2.263
TÉCNICOS PROF. SUPERIORES	879	873	839	864
SEGUNDO CICLO	659	623	608	630
SEGUNDO Y TERCER CICLO	783	763	738	761
OTROS	8	8	9	8
TOTAL AMBOS SEXOS	26.818	26.295	25.445	26.186
HOMBRES				
SUBTOTAL ANALFABETOS	153	149	156	153
SUBTOTAL ESTUDIOS PRIMARIOS INCOMPLETOS	617	611	634	621
SUBTOTAL ESTUDIOS PRIMARIOS COMPLETOS	271	278	300	283
SUBTOTAL ESTUDIOS SECUNDARIOS	5.823	5.654	5.438	5.638
PROGRAMAS FORM. PROFESIONAL	282	265	254	267
EDUCACIÓN GENERAL	5.541	5.389	5.184	5.371
SUBTOTAL ESTUDIOS POSTSECUNDARIOS	526	513	477	505
TÉCNICOS PROF. SUPERIORES	208	199	185	197
SEGUNDO CICLO	121	110	99	110
SEGUNDO Y TERCER CICLO	193	202	192	196
OTROS	4	2	1	2
TOTAL HOMBRES	7.390	7.205	7.005	7.200
MUJERES				
SUBTOTAL ANALFABETAS	178	186	182	182
SUBTOTAL ESTUDIOS PRIMARIOS INCOMPLETOS	1.023	1.014	1.002	1.013
SUBTOTAL ESTUDIOS PRIMARIOS COMPLETOS	498	526	533	519
SUBTOTAL ESTUDIOS SECUNDARIOS	15.926	15.610	15.006	15.514
PROGRAMAS FORM. PROFESIONAL	1.155	1.132	1.067	1.118
EDUCACIÓN GENERAL	14.771	14.478	13.939	14.396
SUBTOTAL ESTUDIOS POSTSECUNDARIOS	1.803	1.754	1.717	1.758
TÉCNICOS PROF. SUPERIORES	671	674	654	666
SEGUNDO CICLO	538	513	509	520
SEGUNDO Y TERCER CICLO	590	561	546	566
OTROS	4	6	8	6
TOTAL MUJERES	19.428	19.090	18.440	18.986

TABLA Nº 1.2.6. FUENTE: SISPE.

Para su comparativa con las tablas anteriores, a continuación se reflejan los resultados correspondientes al trimestre anterior por provincias y sexos.

PARO REGISTRADO POR NIVEL DE ESTUDIOS TERMINADOS VALORES MEDIOS DEL PRIMER TRIMESTRE DE 2006						
	ALBACETE	CIUDAD REAL	CUENCA	GUADALAJARA	TOLEDO	CASTILLA-LA MANCHA
AMBOS SEXOS						
ANALFABETOS	216	206	104	13	321	859
ESTUDIOS PRIMARIOS INCOMPLETOS	3.131	2.982	1.131	283	1.740	9.266
ESTUDIOS PRIMARIOS COMPLETOS	849	528	146	468	745	2.737
ESTUDIOS SECUNDARIOS	19.144	22.996	6.532	5.009	22.519	76.200
PROGRAMAS FORM. PROFESIONAL	1.420	1.807	580	513	1.450	5.770
EDUCACIÓN GENERAL	17.724	21.189	5.952	4.496	21.069	70.430
ESTUDIOS POSTSECUNDARIOS	2.167	2.965	893	1.079	2.389	9.493
TÉCNICOS PROF. SUPERIORES	809	1.151	272	394	918	3.544
SEGUNDO CICLO	746	852	326	278	671	2.873
SEGUNDO Y TERCER CICLO	602	957	295	391	791	3.034
OTROS	10	5	-	16	10	42
TOTAL AMBOS SEXOS	25.507	29.676	8.806	6.853	27.714	98.555
HOMBRES						
ANALFABETOS	94	82	51	6	148	381
ESTUDIOS PRIMARIOS INCOMPLETOS	1.321	1.221	537	151	702	3.933
ESTUDIOS PRIMARIOS COMPLETOS	339	172	46	235	276	1.068
ESTUDIOS SECUNDARIOS	6.132	7.436	2.038	1.792	6.371	23.769
PROGRAMAS FORM. PROFESIONAL	246	360	133	112	273	1.124
EDUCACIÓN GENERAL	5.886	7.076	1.905	1.680	6.098	22.645
ESTUDIOS POSTSECUNDARIOS	595	696	231	288	549	2.358
TÉCNICOS PROF. SUPERIORES	219	264	69	113	216	882
SEGUNDO CICLO	182	182	73	65	127	629
SEGUNDO Y TERCER CICLO	188	246	89	104	201	828
OTROS	6	3	-	6	4	20
TOTAL HOMBRES	8.482	9.606	2.902	2.472	8.047	31.509
MUJERES						
ANALFABETAS	121	124	53	8	173	478
ESTUDIOS PRIMARIOS INCOMPLETOS	1.810	1.761	594	131	1.037	5.333
ESTUDIOS PRIMARIOS COMPLETOS	510	356	101	233	469	1.669
ESTUDIOS SECUNDARIOS	13.012	15.560	4.494	3.217	16.147	52.431
PROGRAMAS FORM. PROFESIONAL	1.174	1.447	447	401	1.177	4.646
EDUCACIÓN GENERAL	11.838	14.113	4.047	2.816	14.971	47.785
ESTUDIOS POSTSECUNDARIOS	1.572	2.269	661	792	1.840	7.135
TÉCNICOS PROF. SUPERIORES	591	886	203	281	701	2.662
SEGUNDO CICLO	564	671	252	213	544	2.244
SEGUNDO Y TERCER CICLO	413	710	206	287	590	2.207
OTROS	4	2	-	10	5	22
TOTAL MUJERES	17.025	20.070	5.903	4.381	19.667	67.046

TABLA Nº 1.2.7. FUENTE: SISPE.

PARO REGISTRADO POR ACTIVIDADES ECONÓMICAS
EN CASTILLA-LA MANCHA Y SUS PROVINCIAS

DATOS TRIMESTRALES
SEGUNDO TRIMESTRE DE 2006

sepecam

El paro registrado en Castilla-La Mancha por actividades económicas, considerada la media trimestral para el último día de cada subperiodo (mes) en el segundo trimestre de 2006 para el total de la Comunidad Autónoma refleja que el 55 % de los parados registrados en Castilla-La Mancha lo están en el sector servicios, un total de 49.560 individuos de media a último día del periodo. El sector industrial y la construcción son los siguientes sectores de actividad con mayores índices de paro registrado tras los servicios, con un 17 % en el sector industrial y un valor medio absoluto de 15.620 individuos y un 15 % del total en la construcción con un valor medio absoluto de 13.612 parados registrados. El número de parados registrados en el colectivo "sin empleo anterior" se sitúa en 9.364 individuos, lo que supone en términos relativos el 10 % del total regional. El paro en la agricultura supone el 3 % del total de paro registrado por actividades económicas con 2.876 personas.



GRÁFICO 1.3. FUENTE: SISPE. ELABORACIÓN PROPIA.

Por sexos, el sector servicios es el que mayor paro registrado refleja, con 12.121 hombres registrados en paro en dicho sector, lo que supone un 44 % de los hombres en paro de la Región. La construcción registra el 29 % del paro masculino registrado en Castilla-La Mancha en el segundo trimestre de 2006, con un valor absoluto de 8.023 hombres. La industria registra 4.247 varones en registrados en paro, lo que supone un 16 % del total. Los varones pertenecientes al colectivo "sin empleo anterior" registran una cifra de 1.780 individuos, el 7 % en términos relativos. Por último, en la agricultura se registraron durante el trimestre referencia un total de 1.151 hombres, el 4 % de los paraos en nuestra Comunidad Autónoma en dicho periodo. (Ver gráfico 1.3.1.)

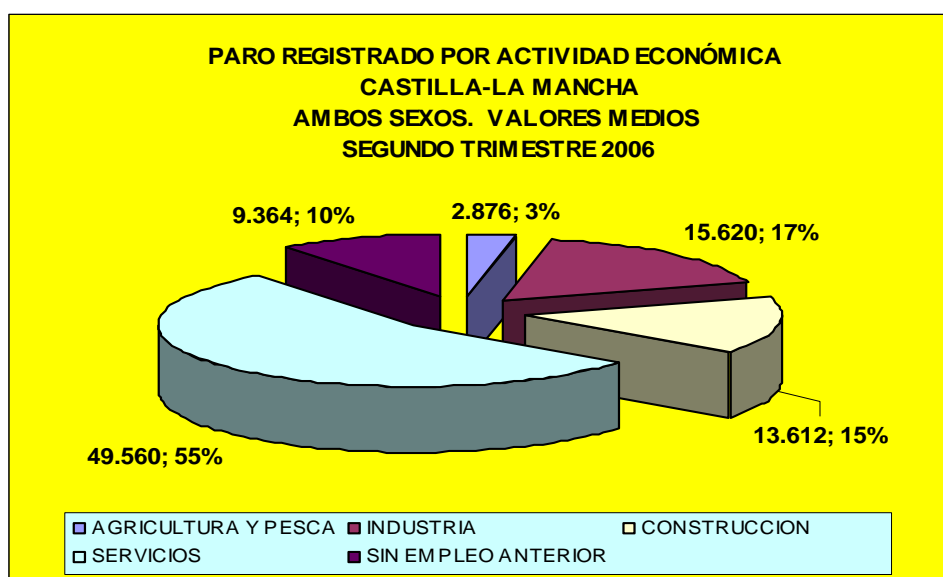

GRÁFICO 1.3.1. FUENTE: SISPE. ELABORACIÓN PROPIA.

En cuanto a las mujeres, el sector servicios es el que mayor paro registrado refleja, con un 58 % del total de mujeres registradas en paro en Castilla-La Mancha para el periodo de estudio, con un valor absoluto de 37.439 mujeres. En el sector industrial, la cifra de paro femenino es de 11.373 mujeres, el 18 % de las mujeres registradas en paro. El colectivo femenino, en la categoría "sin empleo anterior" registra una cifra de paro de 7.584 mujeres, lo que supone el 12 % del total. La construcción registra el 9 % del total de paradas en el trimestre de referencia con una cifra de 5.589 mujeres. Por último, la agricultura registra el 3 % del total de paradas en la región con 1.725 mujeres registradas. (Ver gráfico 1.3.2.)

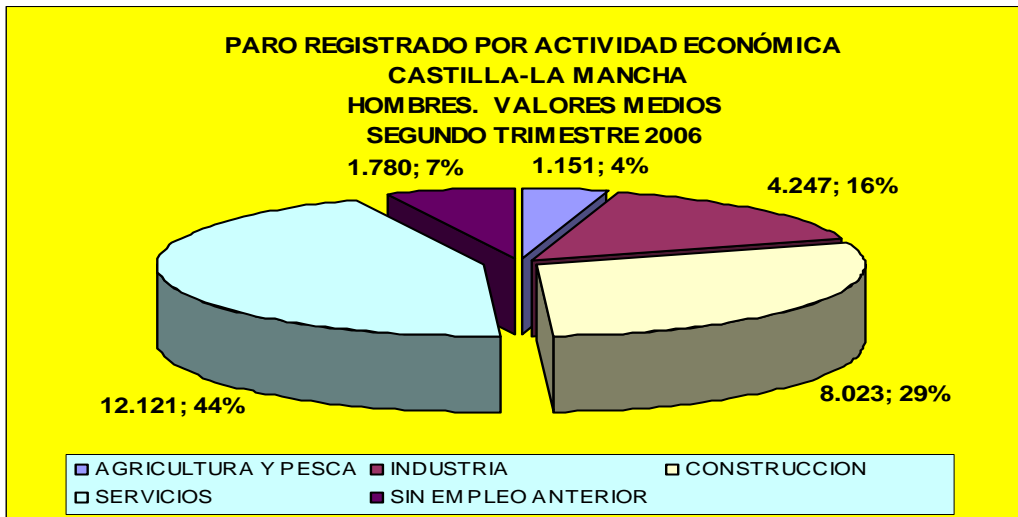

GRÁFICO 1.3.2. FUENTE: SISPE. ELABORACIÓN PROPIA.

A continuación se detallan las tablas de resultados de paro registrado por actividades económicas por provincias y sexos.

PARO REGISTRADO POR ACTIVIDADES ECONÓMICAS SEGUNDO TRIMESTRE DE 2006. CASTILLA-LA MANCHA				
AMBOS SEXOS				
	30/04/2006	31/05/2006	30/06/2006	MEDIA TRIMESTRAL
A. AGRICULT., GANADER., CAZA Y SILVICULT	3.195	2.841	2.559	2.865
B. PESCA, ACUICULTURA	12	11	11	11
AGRICULTURA Y PESCA	3.207	2.852	2.570	2.876
C. INDUSTRIAS EXTRACTIVAS	186	184	173	181
D. INDUSTRIA MANUFACTURERA	15.860	15.335	14.277	15.157
E. PROD. DISTR. ENERGÍA ELÉCTRICA, GAS Y AGUA	290	285	270	282
INDUSTRIA	16.336	15.804	14.720	15.620
F. CONSTRUCCIÓN	14.113	13.493	13.230	13.612
CONSTRUCCIÓN	14.113	13.493	13.230	13.612
G. COMERCIO. REPARACIÓN VEHICULOS Y ART. PERSON. Y DOMEST.	9.728	9.336	8.803	9.289
H. HOSTELERIA	5.282	5.087	5.062	5.144
I. TRANSPORTE, ALMACENAMIENTO Y COMUNICACIONES	1.843	1.811	1.728	1.794
J. INTERMEDIACIÓN FINANCIERA	334	321	307	321
K. ACTIVIDADES INMOBILIARIAS	12.109	11.922	11.445	11.825
L. ADMON. PUBLICA, DEFENSA Y SEG. SOCIAL	14.403	14.089	13.245	13.912
M. EDUCACIÓN	1.545	1.537	1.557	1.546
N. ACTIV. SANITARIAS/VETERINAR SERVIC. SOCIAL	2.415	2.345	2.123	2.294
O. OTRAS ACTIV. SOCIALES. SERVIC. A LA COMUNIDAD. SERV. PERS.	3.262	3.177	3.034	3.158
P. HOGARES QUE EMPLEAN PERSONAL	292	257	273	274
Q. ORGANISMOS EXTRATERRITORIALES	1	3	3	2
SERVICIOS	51.214	49.885	47.580	49.560
SIN EMPLEO ANTERIOR	9.471	9.372	9.249	9.364
TOTAL ACTIVIDAD ECONÓMICA	94.341	91.406	87.349	91.032

TABLA Nº 1.3.1. FUENTE: SISPE.

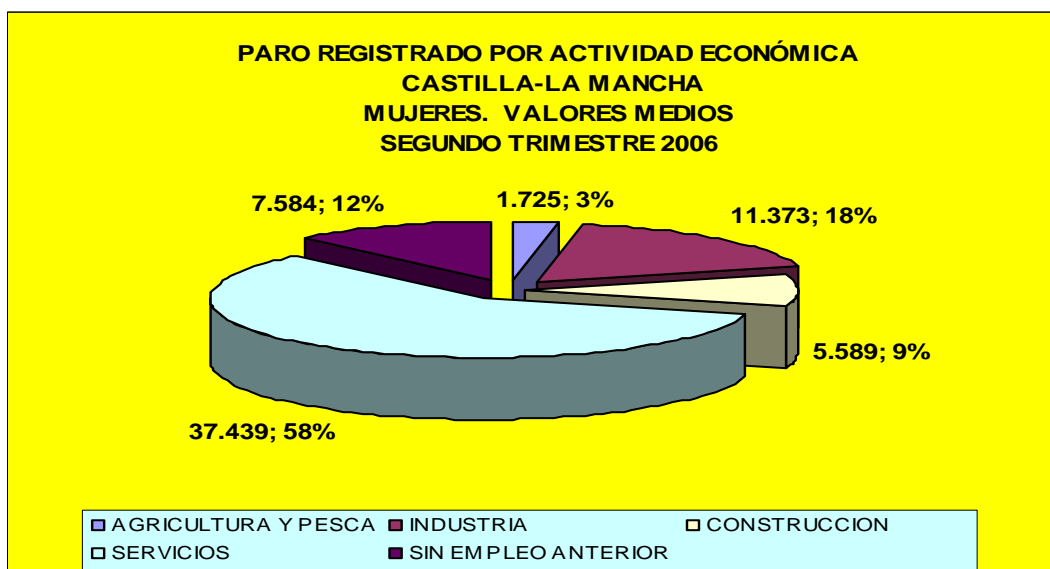
PARO REGISTRADO POR ACTIVIDADES ECONÓMICAS SEGUNDO TRIMESTRE DE 2006. CASTILLA-LA MANCHA				
HOMBRES				
	30/04/2006	31/05/2006	30/06/2006	MEDIA TRIMESTRAL
A. AGRICULT., GANADER., CAZA Y SILVICULT	1.325	1.096	1.014	1.145
B. PESCA, ACUICULTURA	7	6	5	6
AGRICULTURA Y PESCA	1.332	1.102	1.019	1.151
C. INDUSTRIAS EXTRACTIVAS	146	142	136	141
D. INDUSTRIA MANUFACTURERA	4.162	4.022	3.760	3.981
E. PROD. DISTR. ENERGÍA ELÉCTRICA, GAS Y AGUA	126	123	125	125
INDUSTRIA	4.434	4.287	4.021	4.247
F. CONSTRUCCIÓN	8.365	7.923	7.781	8.023
CONSTRUCCIÓN	8.365	7.923	7.781	8.023
G. COMERCIO. REPARACIÓN VEHICULOS Y ART. PERSON. Y DOMEST.	2.493	2.401	2.257	2.384
H. HOSTELERIA	1.186	1.106	1.053	1.115
I. TRANSPORTE, ALMACENAMIENTO Y COMUNICACIONES	932	913	900	915
J. INTERMEDIACIÓN FINANCIERA	110	103	100	104
K. ACTIVIDADES INMOBILIARIAS	3.277	3.208	3.031	3.172
L. ADMON. PUBLICA, DEFENSA Y SEG. SOCIAL	3.180	3.145	2.891	3.072
M. EDUCACIÓN	336	335	340	337
N. ACTIV. SANITARIAS/VETERINAR SERVIC. SOCIAL	234	215	186	212
O. OTRAS ACTIV. SOCIALES. SERVIC. A LA COMUNIDAD. SERV. PERS.	807	770	743	773
P. HOGARES QUE EMPLEAN PERSONAL	40	37	31	36
Q. ORGANISMOS EXTRATERRITORIALES		1	1	1
SERVICIOS	12.595	12.234	11.533	12.121
SIN EMPLEO ANTERIOR	1.781	1.749	1.810	1.780
TOTAL ACTIVIDAD ECONÓMICA	28.507	27.295	26.164	27.322

TABLA Nº 1.3.2. FUENTE: SISPE.

PARO REGISTRADO POR ACTIVIDADES ECONÓMICAS SEGUNDO TRIMESTRE DE 2006. CASTILLA-LA MANCHA				
MUJERES				
	30/04/2006	31/05/2006	30/06/2006	MEDIA TRIMESTRAL
A. AGRICULT., GANADER., CAZA Y SILVICULT	1.870	1.745	1.545	1.720
B. PESCA, ACUICULTURA	5	5	6	5
AGRICULTURA Y PESCA	1.875	1.750	1.551	1.725
C. INDUSTRIAS EXTRACTIVAS	40	42	37	40
D. INDUSTRIA MANUFACTURERA	11.698	11.313	10.517	11.176
E. PROD. DISTR. ENERGÍA ELÉCTRICA, GAS Y AGUA	164	162	145	157
INDUSTRIA	11.902	11.517	10.699	11.373
F. CONSTRUCCIÓN	5.748	5.570	5.449	5.589
CONSTRUCCIÓN	5.748	5.570	5.449	5.589
G. COMERCIO. REPARACIÓN VEHICULOS Y ART. PERSON. Y DOMEST.	7.235	6.935	6.546	6.905
H. HOSTELERIA	4.096	3.981	4.009	4.029
I. TRANSPORTE, ALMACENAMIENTO Y COMUNICACIONES	911	898	828	879
J. INTERMEDIACIÓN FINANCIERA	224	218	207	216
K. ACTIVIDADES INMOBILIARIAS	8.832	8.714	8.414	8.653
L. ADMON. PUBLICA, DEFENSA Y SEG. SOCIAL	11.223	10.944	10.354	10.840
M. EDUCACIÓN	1.209	1.202	1.217	1.209
N. ACTIV. SANITARIAS/VETERINAR SERVIC. SOCIAL	2.181	2.130	1.937	2.083
O. OTRAS ACTIV. SOCIALES. SERVIC. A LA COMUNIDAD. SERV. PERS.	2.455	2.407	2.291	2.384
P. HOGARES QUE EMPLEAN PERSONAL	252	220	242	238
Q. ORGANISMOS EXTRATERRITORIALES	1	2	2	2
SERVICIOS	38.619	37.651	36.047	37.439
SIN EMPLEO ANTERIOR	7.690	7.623	7.439	7.584
TOTAL ACTIVIDAD ECONÓMICA	65.834	64.111	61.185	63.710

TABLA Nº 1.3.3. FUENTE: SISPE.

PARO REGISTRADO POR ACTIVIDADES ECONÓMICAS SEGUNDO TRIMESTRE DE 2006. PROVINCIA DE ALBACETE				
AMBOS SEXOS				
	30/04/2006	31/05/2006	30/06/2006	MEDIA TRIMESTRAL
A. AGRICULT., GANADER., CAZA Y SILVICULT	1.066	951	858	958
B. PESCA, ACUICULTURA	1	2	1	1
AGRICULTURA Y PESCA	1.067	953	859	960
C. INDUSTRIAS EXTRACTIVAS	18	22	19	20
D. INDUSTRIA MANUFACTURERA	4.268	4.108	3.797	4.058
E. PROD. DISTR. ENERGÍA ELÉCTRICA, GAS Y AGUA	93	94	93	93
INDUSTRIA	4.379	4.224	3.909	4.171
F. CONSTRUCCIÓN	3.585	3.474	3.324	3.461
CONSTRUCCIÓN	3.585	3.474	3.324	3.461
G. COMERCIO. REPARACIÓN VEHICULOS Y ART. PERSON. Y DOMEST.	2.525	2.394	2.149	2.356
H. HOSTELERIA	1.457	1.372	1.301	1.377
I. TRANSPORTE, ALMACENAMIENTO Y COMUNICACIONES	420	418	389	409
J. INTERMEDIACIÓN FINANCIERA	67	61	60	63
K. ACTIVIDADES INMOBILIARIAS	2.211	2.122	1.998	2.110
L. ADMON. PUBLICA, DEFENSA Y SEG. SOCIAL	4.469	4.258	3.920	4.216
M. EDUCACIÓN	340	337	325	334
N. ACTIV. SANITARIAS/VETERINAR SERVIC. SOCIAL	502	465	419	462
O. OTRAS ACTIV. SOCIALES. SERVIC. A LA COMUNIDAD. SERV. PERS.	732	701	690	708
P. HOGARES QUE EMPLEAN PERSONAL	72	62	71	68
Q. ORGANISMOS EXTRATERRITORIALES				0
SERVICIOS	12.795	12.190	11.322	12.102
SIN EMPLEO ANTERIOR	2.770	2.670	2.586	2.675
TOTAL ACTIVIDAD ECONÓMICA	24.596	23.511	22.000	23.369

TABLA Nº 1.3.4. FUENTE: SISPE.

PARO REGISTRADO POR ACTIVIDADES ECONÓMICAS SEGUNDO TRIMESTRE DE 2006. PROVINCIA DE ALBACETE				
HOMBRES				
	30/04/2006	31/05/2006	30/06/2006	MEDIA TRIMESTRAL
A. AGRICULT., GANADER., CAZA Y SILVICULT	465	394	369	409
B. PESCA, ACUICULTURA	1	2	1	1
AGRICULTURA Y PESCA	466	396	370	411
C. INDUSTRIAS EXTRACTIVAS	10	13	14	12
D. INDUSTRIA MANUFACTURERA	1.179	1.145	1.021	1.115
E. PROD. DISTR. ENERGÍA ELÉCTRICA, GAS Y AGUA	42	42	43	42
INDUSTRIA	1.231	1.200	1.078	1.170
F. CONSTRUCCIÓN	2.120	2.047	1.937	2.035
CONSTRUCCIÓN	2.120	2.047	1.937	2.035
G. COMERCIO. REPARACIÓN VEHICULOS Y ART. PERSON. Y DOMEST.	700	686	613	666
H. HOSTELERIA	328	297	269	298
I. TRANSPORTE, ALMACENAMIENTO Y COMUNICACIONES	230	233	224	229
J. INTERMEDIACIÓN FINANCIERA	31	27	25	28
K. ACTIVIDADES INMOBILIARIAS	663	619	566	616
L. ADMON. PUBLICA, DEFENSA Y SEG. SOCIAL	1.133	1.088	978	1.066
M. EDUCACIÓN	94	92	91	92
N. ACTIV. SANITARIAS/VETERINAR SERVIC. SOCIAL	41	37	33	37
O. OTRAS ACTIV. SOCIALES. SERVIC. A LA COMUNIDAD. SERV. PERS.	171	151	152	158
P. HOGARES QUE EMPLEAN PERSONAL	10	8	7	8
Q. ORGANISMOS EXTRATERRITORIALES				0
SERVICIOS	3.401	3.238	2.958	3.199
SIN EMPLEO ANTERIOR	585	532	557	558
TOTAL ACTIVIDAD ECONÓMICA	7.803	7.413	6.900	7.372

TABLA Nº 1.3.5. FUENTE: SISPE.

PARO REGISTRADO POR ACTIVIDADES ECONÓMICAS SEGUNDO TRIMESTRE DE 2006. PROVINCIA DE ALBACETE				
MUJERES				
	30/04/2006	31/05/2006	30/06/2006	MEDIA TRIMESTRAL
A. AGRICULT., GANADER., CAZA Y SILVICULT	601	557	489	549
B. PESCA, ACUICULTURA				0
AGRICULTURA Y PESCA	601	557	489	549
C. INDUSTRIAS EXTRACTIVAS	8	9	5	7
D. INDUSTRIA MANUFACTURERA	3.089	2.963	2.776	2.943
E. PROD. DISTR. ENERGÍA ELÉCTRICA, GAS Y AGUA	51	52	50	51
INDUSTRIA	3.148	3.024	2.831	3.001
F. CONSTRUCCIÓN	1.465	1.427	1.387	1.426
CONSTRUCCIÓN	1.465	1.427	1.387	1.426
G. COMERCIO. REPARACIÓN VEHICULOS Y ART. PERSON. Y DOMEST.	1.825	1.708	1.536	1.690
H. HOSTELERIA	1.129	1.075	1.032	1.079
I. TRANSPORTE, ALMACENAMIENTO Y COMUNICACIONES	190	185	165	180
J. INTERMEDIACIÓN FINANCIERA	36	34	35	35
K. ACTIVIDADES INMOBILIARIAS	1.548	1.503	1.432	1.494
L. ADMON. PUBLICA, DEFENSA Y SEG. SOCIAL	3.336	3.170	2.942	3.149
M. EDUCACIÓN	246	245	234	242
N. ACTIV. SANITARIAS/VETERINAR SERVIC. SOCIAL	461	428	386	425
O. OTRAS ACTIV. SOCIALES. SERVIC. A LA COMUNIDAD. SERV. PERS.	561	550	538	550
P. HOGARES QUE EMPLEAN PERSONAL	62	54	64	60
Q. ORGANISMOS EXTRATERRITORIALES				0
SERVICIOS	9.394	8.952	8.364	8.903
SIN EMPLEO ANTERIOR	2.185	2.138	2.029	2.117
TOTAL ACTIVIDAD ECONÓMICA	16.793	16.098	15.100	15.997

TABLA Nº 1.3.6. FUENTE: SISPE.

PARO REGISTRADO POR ACTIVIDADES ECONÓMICAS SEGUNDO TRIMESTRE DE 2006. PROVINCIA DE CIUDAD REAL				
AMBOS SEXOS				
	30/04/2006	31/05/2006	30/06/2006	MEDIA TRIMESTRAL
A. AGRICULT., GANADER., CAZA Y SILVICULT	881	816	745	814
B. PESCA, ACUICULTURA	3	1	1	2
AGRICULTURA Y PESCA	884	817	746	816
C. INDUSTRIAS EXTRACTIVAS	107	104	98	103
D. INDUSTRIA MANUFACTURERA	3.972	3.852	3.606	3.810
E. PROD. DISTR. ENERGÍA ELÉCTRICA, GAS Y AGUA	57	54	59	57
INDUSTRIA	4.136	4.010	3.763	3.970
F. CONSTRUCCIÓN	5.348	5.095	5.062	5.168
CONSTRUCCIÓN	5.348	5.095	5.062	5.168
G. COMERCIO. REPARACIÓN VEHICULOS Y ART. PERSON. Y DOMEST.	2.821	2.766	2.580	2.722
H. HOSTELERIA	1.522	1.461	1.404	1.462
I. TRANSPORTE, ALMACENAMIENTO Y COMUNICACIONES	401	381	379	387
J. INTERMEDIACIÓN FINANCIERA	107	103	100	103
K. ACTIVIDADES INMOBILIARIAS	3.568	3.500	3.279	3.449
L. ADMON. PUBLICA, DEFENSA Y SEG. SOCIAL	3.608	3.598	3.430	3.545
M. EDUCACIÓN	507	511	524	514
N. ACTIV. SANITARIAS/VETERINAR SERVIC. SOCIAL	633	632	563	609
O. OTRAS ACTIV. SOCIALES. SERVIC. A LA COMUNIDAD. SERV. PERS.	1.133	1.115	1.049	1.099
P. HOGARES QUE EMPLEAN PERSONAL	63	63	66	64
Q. ORGANISMOS EXTRATERRITORIALES				0
SERVICIOS	14.363	14.130	13.374	13.956
SIN EMPLEO ANTERIOR	3.515	3.501	3.520	3.512
TOTAL ACTIVIDAD ECONÓMICA	28.246	27.553	26.465	27.421

TABLA Nº 1.3.7. FUENTE: SISPE.

PARO REGISTRADO POR ACTIVIDADES ECONÓMICAS SEGUNDO TRIMESTRE DE 2006. PROVINCIA DE CIUDAD REAL				
HOMBRES				
	30/04/2006	31/05/2006	30/06/2006	MEDIA TRIMESTRAL
A. AGRICULT., GANADER., CAZA Y SILVICULT	368	321	298	329
B. PESCA, ACUICULTURA	1			0
AGRICULTURA Y PESCA	369	321	298	329
C. INDUSTRIAS EXTRACTIVAS	96	93	88	92
D. INDUSTRIA MANUFACTURERA	966	940	906	937
E. PROD. DISTR. ENERGÍA ELÉCTRICA, GAS Y AGUA	21	23	31	25
INDUSTRIA	1.083	1.056	1.025	1.055
F. CONSTRUCCIÓN	2.953	2.780	2.791	2.841
CONSTRUCCIÓN	2.953	2.780	2.791	2.841
G. COMERCIO. REPARACIÓN VEHICULOS Y ART. PERSON. Y DOMEST.	698	693	644	678
H. HOSTELERIA	362	337	313	337
I. TRANSPORTE, ALMACENAMIENTO Y COMUNICACIONES	249	242	245	245
J. INTERMEDIACIÓN FINANCIERA	34	31	31	32
K. ACTIVIDADES INMOBILIARIAS	807	806	718	777
L. ADMON. PUBLICA, DEFENSA Y SEG. SOCIAL	832	848	794	825
M. EDUCACIÓN	98	105	111	105
N. ACTIV. SANITARIAS/VETERINAR SERVIC. SOCIAL	78	72	59	70
O. OTRAS ACTIV. SOCIALES. SERVIC. A LA COMUNIDAD. SERV. PERS.	298	301	268	289
P. HOGARES QUE EMPLEAN PERSONAL	7	6	5	6
Q. ORGANISMOS EXTRATERRITORIALES				0
SERVICIOS	3.463	3.441	3.188	3.364
SIN EMPLEO ANTERIOR	622	616	636	625
TOTAL ACTIVIDAD ECONÓMICA	8.490	8.214	7.938	8.214

TABLA Nº 1.3.8. FUENTE: SISPE.

PARO REGISTRADO POR ACTIVIDADES ECONÓMICAS SEGUNDO TRIMESTRE DE 2006. PROVINCIA DE CIUDAD REAL				
MUJERES				
	30/04/2006	31/05/2006	30/06/2006	MEDIA TRIMESTRAL
A. AGRICULT., GANADER., CAZA Y SILVICULT	513	495	447	485
B. PESCA, ACUICULTURA	2	1	1	1
AGRICULTURA Y PESCA	515	496	448	486
C. INDUSTRIAS EXTRACTIVAS	11	11	10	11
D. INDUSTRIA MANUFACTURERA	3.006	2.912	2.700	2.873
E. PROD. DISTR. ENERGÍA ELÉCTRICA, GAS Y AGUA	36	31	28	32
INDUSTRIA	3.053	2.954	2.738	2.915
F. CONSTRUCCIÓN	2.395	2.315	2.271	2.327
CONSTRUCCIÓN	2.395	2.315	2.271	2.327
G. COMERCIO. REPARACIÓN VEHICULOS Y ART. PERSON. Y DOMEST.	2.123	2.073	1.936	2.044
H. HOSTELERIA	1.160	1.124	1.091	1.125
I. TRANSPORTE, ALMACENAMIENTO Y COMUNICACIONES	152	139	134	142
J. INTERMEDIACIÓN FINANCIERA	73	72	69	71
K. ACTIVIDADES INMOBILIARIAS	2.761	2.694	2.561	2.672
L. ADMON. PUBLICA, DEFENSA Y SEG. SOCIAL	2.776	2.750	2.636	2.721
M. EDUCACIÓN	409	406	413	409
N. ACTIV. SANITARIAS/VETERINAR SERVIC. SOCIAL	555	560	504	540
O. OTRAS ACTIV. SOCIALES. SERVIC. A LA COMUNIDAD. SERV. PERS.	835	814	781	810
P. HOGARES QUE EMPLEAN PERSONAL	56	57	61	58
Q. ORGANISMOS EXTRATERRITORIALES				0
SERVICIOS	10.900	10.689	10.186	10.592
SIN EMPLEO ANTERIOR	2.893	2.885	2.884	2.887
TOTAL ACTIVIDAD ECONÓMICA	19.756	19.339	18.527	19.207

TABLA Nº 1.3.9. FUENTE: SISPE.

PARO REGISTRADO POR ACTIVIDADES ECONÓMICAS SEGUNDO TRIMESTRE DE 2006. PROVINCIA DE CUENCA				
AMBOS SEXOS				
	30/04/2006	31/05/2006	30/06/2006	MEDIA TRIMESTRAL
A. AGRICULT., GANADER., CAZA Y SILVICULT	589	445	354	463
B. PESCA, ACUICULTURA	3	3	3	3
AGRICULTURA Y PESCA	592	448	357	466
C. INDUSTRIAS EXTRACTIVAS	14	14	14	14
D. INDUSTRIA MANUFACTURERA	928	888	838	885
E. PROD. DISTR. ENERGÍA ELÉCTRICA, GAS Y AGUA	14	14	11	13
INDUSTRIA	956	916	863	912
F. CONSTRUCCIÓN	1.069	983	968	1.007
CONSTRUCCIÓN	1.069	983	968	1.007
G. COMERCIO. REPARACIÓN VEHICULOS Y ART. PERSON. Y DOMEST.	918	874	855	882
H. HOSTELERIA	573	551	542	555
I. TRANSPORTE, ALMACENAMIENTO Y COMUNICACIONES	200	199	183	194
J. INTERMEDIACIÓN FINANCIERA	29	29	27	28
K. ACTIVIDADES INMOBILIARIAS	664	655	652	657
L. ADMON. PUBLICA, DEFENSA Y SEG. SOCIAL	1.652	1.634	1.541	1.609
M. EDUCACIÓN	191	195	200	195
N. ACTIV. SANITARIAS/VETERINAR SERVIC. SOCIAL	289	269	236	265
O. OTRAS ACTIV. SOCIALES. SERVIC. A LA COMUNIDAD. SERV. PERS.	304	319	322	315
P. HOGARES QUE EMPLEAN PERSONAL	39	37	36	37
Q. ORGANISMOS EXTRATERRITORIALES		1	1	1
SERVICIOS	4.859	4.763	4.595	4.739
SIN EMPLEO ANTERIOR	812	819	817	816
TOTAL ACTIVIDAD ECONÓMICA	8.288	7.929	7.600	7.939

TABLA Nº 1.3.10. FUENTE: SISPE.

PARO REGISTRADO POR ACTIVIDADES ECONÓMICAS SEGUNDO TRIMESTRE DE 2006. PROVINCIA DE CUENCA				
HOMBRES				
	30/04/2006	31/05/2006	30/06/2006	MEDIA TRIMESTRAL
A. AGRICULT., GANADER., CAZA Y SILVICULT	233	142	113	163
B. PESCA, ACUICULTURA	2	2	2	2
AGRICULTURA Y PESCA	235	144	115	165
C. INDUSTRIAS EXTRACTIVAS	11	9	9	10
D. INDUSTRIA MANUFACTURERA	274	254	257	262
E. PROD. DISTR. ENERGÍA ELÉCTRICA, GAS Y AGUA	10	10	8	9
INDUSTRIA	295	273	274	281
F. CONSTRUCCIÓN	765	699	678	714
CONSTRUCCIÓN	765	699	678	714
G. COMERCIO. REPARACIÓN VEHICULOS Y ART. PERSON. Y DOMEST.	221	206	218	215
H. HOSTELERIA	129	118	111	119
I. TRANSPORTE, ALMACENAMIENTO Y COMUNICACIONES	104	100	95	100
J. INTERMEDIACIÓN FINANCIERA	11	11	9	10
K. ACTIVIDADES INMOBILIARIAS	196	191	177	188
L. ADMON. PUBLICA, DEFENSA Y SEG. SOCIAL	338	337	300	325
M. EDUCACIÓN	39	39	42	40
N. ACTIV. SANITARIAS/VETERINAR SERVIC. SOCIAL	37	27	27	30
O. OTRAS ACTIV. SOCIALES. SERVIC. A LA COMUNIDAD. SERV. PERS.	69	72	81	74
P. HOGARES QUE EMPLEAN PERSONAL	6	7	5	6
Q. ORGANISMOS EXTRATERRITORIALES		1	1	1
SERVICIOS	1.150	1.109	1.066	1.108
SIN EMPLEO ANTERIOR	167	169	179	172
TOTAL ACTIVIDAD ECONÓMICA	2.612	2.394	2.312	2.439

TABLA Nº 1.3.11. FUENTE: SISPE.

PARO REGISTRADO POR ACTIVIDADES ECONÓMICAS SEGUNDO TRIMESTRE DE 2006. PROVINCIA DE CUENCA				
MUJERES				
	30/04/2006	31/05/2006	30/06/2006	MEDIA TRIMESTRAL
A. AGRICULT., GANADER., CAZA Y SILVICULT	356	303	241	300
B. PESCA, ACUICULTURA	1	1	1	1
AGRICULTURA Y PESCA	357	304	242	301
C. INDUSTRIAS EXTRACTIVAS	3	5	5	4
D. INDUSTRIA MANUFACTURERA	654	634	581	623
E. PROD. DISTR. ENERGÍA ELÉCTRICA, GAS Y AGUA	4	4	3	4
INDUSTRIA	661	643	589	631
F. CONSTRUCCIÓN	304	284	290	293
CONSTRUCCIÓN	304	284	290	293
G. COMERCIO. REPARACIÓN VEHICULOS Y ART. PERSON. Y DOMEST.	697	668	637	667
H. HOSTELERIA	444	433	431	436
I. TRANSPORTE, ALMACENAMIENTO Y COMUNICACIONES	96	99	88	94
J. INTERMEDIACIÓN FINANCIERA	18	18	18	18
K. ACTIVIDADES INMOBILIARIAS	468	464	475	469
L. ADMON. PUBLICA, DEFENSA Y SEG. SOCIAL	1.314	1.297	1.241	1.284
M. EDUCACIÓN	152	156	158	155
N. ACTIV. SANITARIAS/VETERINAR SERVIC. SOCIAL	252	242	209	234
O. OTRAS ACTIV. SOCIALES. SERVIC. A LA COMUNIDAD. SERV. PERS.	235	247	241	241
P. HOGARES QUE EMPLEAN PERSONAL	33	30	31	31
Q. ORGANISMOS EXTRATERRITORIALES				0
SERVICIOS	3.709	3.654	3.529	3.631
SIN EMPLEO ANTERIOR	645	650	638	644
TOTAL ACTIVIDAD ECONÓMICA	5.676	5.535	5.288	5.500

TABLA Nº 1.3.12. FUENTE: SISPE.

PARO REGISTRADO POR ACTIVIDADES ECONÓMICAS SEGUNDO TRIMESTRE DE 2006. PROVINCIA DE GUADALAJARA				
AMBOS SEXOS				
	30/04/2006	31/05/2006	30/06/2006	MEDIA TRIMESTRAL
A. AGRICULT., GANADER., CAZA Y SILVICULT	82	78	84	81
B. PESCA, ACUICULTURA	2	1	1	1
AGRICULTURA Y PESCA	84	79	85	83
C. INDUSTRIAS EXTRACTIVAS	16	17	17	17
D. INDUSTRIA MANUFACTURERA	884	827	764	825
E. PROD. DISTR. ENERGÍA ELÉCTRICA, GAS Y AGUA	7	7	9	8
INDUSTRIA	907	851	790	849
F. CONSTRUCCIÓN	607	533	523	554
CONSTRUCCIÓN	607	533	523	554
G. COMERCIO. REPARACIÓN VEHICULOS Y ART. PERSON. Y DOMEST.	706	686	672	688
H. HOSTELERIA	388	356	394	379
I. TRANSPORTE, ALMACENAMIENTO Y COMUNICACIONES	284	282	284	283
J. INTERMEDIACIÓN FINANCIERA	38	34	33	35
K. ACTIVIDADES INMOBILIARIAS	1.772	1.739	1.646	1.719
L. ADMON. PUBLICA, DEFENSA Y SEG. SOCIAL	698	689	598	662
M. EDUCACIÓN	110	105	119	111
N. ACTIV. SANITARIAS/VETERINAR SERVIC. SOCIAL	252	246	208	235
O. OTRAS ACTIV. SOCIALES. SERVIC. A LA COMUNIDAD. SERV. PERS.	282	265	242	263
P. HOGARES QUE EMPLEAN PERSONAL	28	17	25	23
Q. ORGANISMOS EXTRATERRITORIALES				0
SERVICIOS	4.558	4.419	4.221	4.399
SIN EMPLEO ANTERIOR	237	236	220	231
TOTAL ACTIVIDAD ECONÓMICA	6.393	6.118	5.839	6.117

TABLA Nº 1.3.13. FUENTE: SISPE.

PARO REGISTRADO POR ACTIVIDADES ECONÓMICAS SEGUNDO TRIMESTRE DE 2006. PROVINCIA DE GUADALAJARA				
HOMBRES				
	30/04/2006	31/05/2006	30/06/2006	MEDIA TRIMESTRAL
A. AGRICULT., GANADER., CAZA Y SILVICULT	39	36	44	40
B. PESCA, ACUICULTURA	2	1	1	1
AGRICULTURA Y PESCA	41	37	45	41
C. INDUSTRIAS EXTRACTIVAS	12	12	11	12
D. INDUSTRIA MANUFACTURERA	423	395	364	394
E. PROD. DISTR. ENERGÍA ELÉCTRICA, GAS Y AGUA	6	6	8	7
INDUSTRIA	441	413	383	412
F. CONSTRUCCIÓN	456	398	394	416
CONSTRUCCIÓN	456	398	394	416
G. COMERCIO. REPARACIÓN VEHICULOS Y ART. PERSON. Y DOMEST.	188	177	185	183
H. HOSTELERIA	84	68	78	77
I. TRANSPORTE, ALMACENAMIENTO Y COMUNICACIONES	114	105	107	109
J. INTERMEDIACIÓN FINANCIERA	11	10	11	11
K. ACTIVIDADES INMOBILIARIAS	562	551	535	549
L. ADMON. PUBLICA, DEFENSA Y SEG. SOCIAL	152	156	131	146
M. EDUCACIÓN	27	24	22	24
N. ACTIV. SANITARIAS/VETERINAR SERVIC. SOCIAL	20	17	11	16
O. OTRAS ACTIV. SOCIALES. SERVIC. A LA COMUNIDAD. SERV. PERS.	58	47	50	52
P. HOGARES QUE EMPLEAN PERSONAL	5	4	3	4
Q. ORGANISMOS EXTRATERRITORIALES				0
SERVICIOS	1.221	1.159	1.133	1.171
SIN EMPLEO ANTERIOR	53	62	54	56
TOTAL ACTIVIDAD ECONÓMICA	2.212	2.069	2.009	2.097

TABLA Nº 1.3.14. FUENTE: SISPE.

PARO REGISTRADO POR ACTIVIDADES ECONÓMICAS SEGUNDO TRIMESTRE DE 2006. PROVINCIA DE GUADALAJARA				
MUJERES				
	30/04/2006	31/05/2006	30/06/2006	MEDIA TRIMESTRAL
A. AGRICULT., GANADER., CAZA Y SILVICULT	43	42	40	42
B. PESCA, ACUICULTURA				0
AGRICULTURA Y PESCA	43	42	40	42
C. INDUSTRIAS EXTRACTIVAS	4	5	6	5
D. INDUSTRIA MANUFACTURERA	461	432	400	431
E. PROD. DISTR. ENERGÍA ELÉCTRICA, GAS Y AGUA	1	1	1	1
INDUSTRIA	466	438	407	437
F. CONSTRUCCIÓN	151	135	129	138
CONSTRUCCIÓN	151	135	129	138
G. COMERCIO. REPARACIÓN VEHICULOS Y ART. PERSON. Y DOMEST.	518	509	487	505
H. HOSTELERIA	304	288	316	303
I. TRANSPORTE, ALMACENAMIENTO Y COMUNICACIONES	170	177	177	175
J. INTERMEDIACIÓN FINANCIERA	27	24	22	24
K. ACTIVIDADES INMOBILIARIAS	1.210	1.188	1.111	1.170
L. ADMON. PUBLICA, DEFENSA Y SEG. SOCIAL	546	533	467	515
M. EDUCACIÓN	83	81	97	87
N. ACTIV. SANITARIAS/VETERINAR SERVIC. SOCIAL	232	229	197	219
O. OTRAS ACTIV. SOCIALES. SERVIC. A LA COMUNIDAD. SERV. PERS.	224	218	192	211
P. HOGARES QUE EMPLEAN PERSONAL	23	13	22	19
Q. ORGANISMOS EXTRATERRITORIALES				0
SERVICIOS	3.337	3.260	3.088	3.228
SIN EMPLEO ANTERIOR	184	174	166	175
TOTAL ACTIVIDAD ECONÓMICA	4.181	4.049	3.830	4.020

TABLA Nº 1.3.15. FUENTE: SISPE.

PARO REGISTRADO POR ACTIVIDADES ECONÓMICAS SEGUNDO TRIMESTRE DE 2006. PROVINCIA DE TOLEDO				
AMBOS SEXOS				
	30/04/2006	31/05/2006	30/06/2006	MEDIA TRIMESTRAL
A. AGRICULT., GANADER., CAZA Y SILVICULT	577	551	518	549
B. PESCA, ACUICULTURA	3	4	5	4
AGRICULTURA Y PESCA	580	555	523	553
C. INDUSTRIAS EXTRACTIVAS	31	27	25	28
D. INDUSTRIA MANUFACTURERA	5.808	5.660	5.272	5.580
E. PROD. DISTR. ENERGÍA ELÉCTRICA, GAS Y AGUA	119	116	98	111
INDUSTRIA	5.958	5.803	5.395	5.719
F. CONSTRUCCIÓN	3.504	3.408	3.353	3.422
CONSTRUCCIÓN	3.504	3.408	3.353	3.422
G. COMERCIO. REPARACIÓN VEHICULOS Y ART. PERSON. Y DOMEST.	2.758	2.616	2.547	2.640
H. HOSTELERIA	1.342	1.347	1.421	1.370
I. TRANSPORTE, ALMACENAMIENTO Y COMUNICACIONES	538	531	493	521
J. INTERMEDIACIÓN FINANCIERA	93	94	87	91
K. ACTIVIDADES INMOBILIARIAS	3.894	3.906	3.870	3.890
L. ADMON. PUBLICA, DEFENSA Y SEG. SOCIAL	3.976	3.910	3.756	3.881
M. EDUCACIÓN	397	389	389	392
N. ACTIV. SANITARIAS/VETERINAR SERVIC. SOCIAL	739	733	697	723
O. OTRAS ACTIV. SOCIALES. SERVIC. A LA COMUNIDAD. SERV. PERS.	811	777	731	773
P. HOGARES QUE EMPLEAN PERSONAL	90	78	75	81
Q. ORGANISMOS EXTRATERRITORIALES	1	2	2	2
SERVICIOS	14.639	14.383	14.068	14.363
SIN EMPLEO ANTERIOR	2.137	2.146	2.106	2.130
TOTAL ACTIVIDAD ECONÓMICA	26.818	26.295	25.445	26.186

TABLA Nº 1.3.16. FUENTE: SISPE.

PARO REGISTRADO POR ACTIVIDADES ECONÓMICAS SEGUNDO TRIMESTRE DE 2006. PROVINCIA DE TOLEDO				
HOMBRES				
	30/04/2006	31/05/2006	30/06/2006	MEDIA TRIMESTRAL
A. AGRICULT., GANADER., CAZA Y SILVICULT	220	203	190	204
B. PESCA, ACUICULTURA	1	1	1	1
AGRICULTURA Y PESCA	221	204	191	205
C. INDUSTRIAS EXTRACTIVAS	17	15	14	15
D. INDUSTRIA MANUFACTURERA	1.320	1.288	1.212	1.273
E. PROD. DISTR. ENERGÍA ELÉCTRICA, GAS Y AGUA	47	42	35	41
INDUSTRIA	1.384	1.345	1.261	1.330
F. CONSTRUCCIÓN	2.071	1.999	1.981	2.017
CONSTRUCCIÓN	2.071	1.999	1.981	2.017
G. COMERCIO. REPARACIÓN VEHICULOS Y ART. PERSON. Y DOMEST.	686	639	597	641
H. HOSTELERIA	283	286	282	284
I. TRANSPORTE, ALMACENAMIENTO Y COMUNICACIONES	235	233	229	232
J. INTERMEDIACIÓN FINANCIERA	23	24	24	24
K. ACTIVIDADES INMOBILIARIAS	1.049	1.041	1.035	1.042
L. ADMON. PUBLICA, DEFENSA Y SEG. SOCIAL	725	716	688	710
M. EDUCACIÓN	78	75	74	76
N. ACTIV. SANITARIAS/VETERINAR SOCIAL	58	62	56	59
O. OTRAS ACTIV. SOCIALES. SERVIC. A LA COMUNIDAD. SERV. PERS.	211	199	192	201
P. HOGARES QUE EMPLEAN PERSONAL	12	12	11	12
Q. ORGANISMOS EXTRATERRITORIALES				0
SERVICIOS	3.360	3.287	3.188	3.278
SIN EMPLEO ANTERIOR	354	370	384	369
TOTAL ACTIVIDAD ECONÓMICA	7.390	7.205	7.005	7.200

TABLA Nº 1.3.17. FUENTE: SISPE.

PARO REGISTRADO POR ACTIVIDADES ECONÓMICAS SEGUNDO TRIMESTRE DE 2006. PROVINCIA DE TOLEDO				
MUJERES				
	30/04/2006	31/05/2006	30/06/2006	MEDIA TRIMESTRAL
A. AGRICULT., GANADER., CAZA Y SILVICULT	357	348	328	344
B. PESCA, ACUICULTURA	2	3	4	3
AGRICULTURA Y PESCA	359	351	332	347
C. INDUSTRIAS EXTRACTIVAS	14	12	11	12
D. INDUSTRIA MANUFACTURERA	4.488	4.372	4.060	4.307
E. PROD. DISTR. ENERGÍA ELÉCTRICA, GAS Y AGUA	72	74	63	70
INDUSTRIA	4.574	4.458	4.134	4.389
F. CONSTRUCCIÓN	1.433	1.409	1.372	1.405
CONSTRUCCIÓN	1.433	1.409	1.372	1.405
G. COMERCIO. REPARACIÓN VEHICULOS Y ART. PERSON. Y DOMEST.	2.072	1.977	1.950	2.000
H. HOSTELERIA	1.059	1.061	1.139	1.086
I. TRANSPORTE, ALMACENAMIENTO Y COMUNICACIONES	303	298	264	288
J. INTERMEDIACIÓN FINANCIERA	70	70	63	68
K. ACTIVIDADES INMOBILIARIAS	2.845	2.865	2.835	2.848
L. ADMON. PUBLICA, DEFENSA Y SEG. SOCIAL	3.251	3.194	3.068	3.171
M. EDUCACIÓN	319	314	315	316
N. ACTIV. SANITARIAS/VETERINAR SERVIC. SOCIAL	681	671	641	664
O. OTRAS ACTIV. SOCIALES. SERVIC. A LA COMUNIDAD. SERV. PERS.	600	578	539	572
P. HOGARES QUE EMPLEAN PERSONAL	78	66	64	69
Q. ORGANISMOS EXTRATERRITORIALES	1	2	2	2
SERVICIOS	11.279	11.096	10.880	11.085
SIN EMPLEO ANTERIOR	1.783	1.776	1.722	1.760
TOTAL ACTIVIDAD ECONÓMICA	19.428	19.090	18.440	18.986

TABLA Nº 1.3.18. FUENTE: SISPE.

Para su comparativa con las tablas anteriores, a continuación se reflejan los resultados correspondientes al trimestre anterior por provincias y sexos.

PARO REGISTRADO POR ACTIVIDADES ECONÓMICAS VALORES MEDIOS DEL PRIMER TRIMESTRE DE 2006. EN LA COMUNIDAD AUTÓNOMA DE CASTILLA-LA MANCHA AMBOS SEXOS						
	ALBACETE	CIUDAD REAL	CUENCA	GUADALAJARA	TOLEDO	CASTILLA-LA MANCHA
A. AGRICULT., GANADER., CAZA Y SILVICULTURA	1.169	942	610	104	582	3.407
B. PESCA, ACUICULTURA	1	4	4	2	5	15
AGRICULTURA Y PESCA	1.170	946	613	106	587	3.422
C. INDUSTRIAS EXTRACTIVAS	26	106	19	24	34	209
D. INDUSTRIA MANUFACTURER	4.233	4.032	954	952	5.781	15.951
E. PROD. DISTR. ENERGÍA ELÉCTRICA, GAS Y AGUA	91	64	15	7	126	303
INDUSTRIA	4.350	4.202	987	983	5.941	16.463
F. CONSTRUCCIÓN	3.862	5.952	1.173	708	3.842	15.538
CONSTRUCCIÓN	3.862	5.952	1.173	708	3.842	15.538
G. COMERCIO. REPARACIÓN VEHI Y ART. PERSON. DOME.	2.581	2.830	951	700	2.802	9.864
H. HOSTELERIA	1.577	1.580	628	410	1.436	5.631
I. TRANSPORTE, ALMACENAMI. Y COMUNICACIONES	459	458	217	318	580	2.032
J. INTERMEDIACIÓN FINANCIERA	67	114	33	38	103	355
K. ACTIVIDADES INMOBILIARIAS	2.265	3.844	689	1.807	3.843	12.448
L. ADMON. PUBLICA, DEFENSA Y SEG. SOCIAL	4.761	3.827	1.829	814	4.207	15.438
M. EDUCACIÓN	335	519	209	117	403	1.582
N. ACTIV. SANITARIAS/ VETERINAR SERVIC. SOCIAL	531	671	305	256	800	2.562
O. OTRAS ACTIV. SOCIALES. SERVIC. A LA COMUNIDAD. SERV. PERS.	595	1.187	323	310	867	3.442
P. HOGARES QUE EMPLEAN PERSONAL	78	63	47	45	107	341
Q. ORGANISMOS EXTRATERRITORIALES	0	1	0	0	0	1
SERVICIOS	13.409	15.095	5.230	4.813	15.149	53.696
SIN EMPLEO ANTERIOR	2.716	3.481	802	244	2.195	9.437
TOTAL ACTIVIDAD ECONOMICA	25.507	29.676	8.806	6.853	27.714	98.555

TABLA Nº 1.3.19. FUENTE: SISPE.

PARO REGISTRADO POR ACTIVIDADES ECONÓMICAS VALORES MEDIOS DEL <u>PRIMER TRIMESTRE DE 2006.</u>						
HOMBRES						
	ALBACETE	CIUDAD REAL	CUENCA	GUADALAJARA	TOLEDO	CASTILLA-LA MANCHA
A. AGRICULT., GANADER., CAZA Y SILVICULTURA	512	404	262	60	236	1.474
B. PESCA, ACUICULTURA	0	2	3	0	3	8
AGRICULTURA Y PESCA	512	406	265	61	239	1.483
C. INDUSTRIAS EXTRACTIVAS	16	93	15	16	19	162
D. INDUSTRIA MANUFACTURER	1.264	1.042	308	467	1.382	4.463
E. PROD. DISTR. ENERGÍA ELÉCTRICA, GAS Y AGUA	42	28	11	6	49	136
INDUSTRIA	1.322	1.163	333	492	1.451	4.761
F. CONSTRUCCIÓN	2.379	3.469	849	543	2.322	9.561
CONSTRUCCIÓN	2.379	3.469	849	543	2.322	9.561
G. COMERCIO, REPARACIÓN VEHI Y ART. PERSON. DOME.	718	733	210	193	698	2.551
H. HOSTELERIA	382	384	151	83	327	1.328
I. TRANSPORTE, ALMACENAMI. Y COMUNICACIONES	267	286	122	132	272	1.079
J. INTERMEDIACIÓN FINANCIERA	29	37	11	11	32	121
K. ACTIVIDADES INMOBILIARIAS	710	1.019	201	571	1.082	3.584
L. ADMON. PUBLICA, DEFENSA Y SEG. SOCIAL	1.255	922	412	187	822	3.598
M. EDUCACIÓN	89	114	47	30	88	369
N. ACTIV. SANITARIAS/ VETERINAR SERVIC. SOCIAL	47	83	42	26	72	270
O. OTRAS ACTIV. SOCIALES. SERVIC. A LA COMUNIDAD. SERV. PERS.	185	344	78	76	253	936
P. HOGARES QUE EMPLEAN PERSONAL	9	4	7	6	17	43
Q. ORGANISMOS EXTRATERRITORIALES	0	0	0	0	0	0
SERVICIOS	3.692	3.927	1.281	1.316	3.662	13.878
SIN EMPLEO ANTERIOR	577	641	174	60	373	1.826
TOTAL ACTIVIDAD ECONÓMICA	8.482	9.606	2.902	2.472	8.047	31.509

TABLA Nº 1.3.20. FUENTE: SISPE.

PARO REGISTRADO POR ACTIVIDADES ECONÓMICAS VALORES MEDIOS DEL <u>PRIMER TRIMESTRE DE 2006.</u>						
MUJERES						
	ALBACETE	CIUDAD REAL	CUENCA	GUADALAJARA	TOLEDO	CASTILLA-LA MANCHA
A. AGRICULT., GANADER., CAZA Y SILVICULTURA	657	537	348	44	346	1.932
B. PESCA, ACUICULTURA	0	2	1	1	2	7
AGRICULTURA Y PESCA	658	539	349	45	348	1.939
C. INDUSTRIAS EXTRACTIVAS	10	13	4	6	14	47
D. INDUSTRIA MANUFACTURER	2.969	2.990	646	485	4.398	11.488
E. PROD. DISTR. ENERGÍA ELÉCTRICA, GAS Y AGUA	49	36	4	1	77	167
INDUSTRIA	3.028	3.039	654	491	4.490	11.702
F. CONSTRUCCIÓN	1.483	2.483	325	165	1.521	5.977
CONSTRUCCIÓN	1.483	2.483	325	165	1.521	5.977
G. COMERCIO. REPARACIÓN VEHI Y ART. PERSON. DOME.	1.863	2.097	742	507	2.104	7.313
H. HOSTELERIA	1.196	1.196	477	326	1.108	4.303
I. TRANSPORTE, ALMACENAMI. Y COMUNICACIONES	192	172	94	186	308	953
J. INTERMEDIACIÓN FINANCIERA	38	77	21	26	72	235
K. ACTIVIDADES INMOBILIARIAS	1.555	2.825	488	1.236	2.761	8.864
L. ADMON. PUBLICA, DEFENSA Y SEG. SOCIAL	3.506	2.906	1.417	627	3.385	11.840
M. EDUCACIÓN	246	405	162	86	315	1.214
N. ACTIV. SANITARIAS/ VETERINAR SERVIC. SOCIAL	484	588	263	230	728	2.292
O. OTRAS ACTIV. SOCIALES. SERVIC. A LA COMUNIDAD. SERV. PERS.	570	843	245	233	614	2.505
P. HOGARES QUE EMPLEAN PERSONAL	69	59	40	39	91	298
Q. ORGANISMOS EXTRATERRITORIALES	0	1	0	0	0	1
SERVICIOS	9.717	11.169	3.949	3.497	11.486	39.818
SIN EMPLEO ANTERIOR	2.138	2.840	627	184	1.822	7.611
TOTAL ACTIVIDAD ECONÓMICA	17.025	20.070	5.903	4.381	19.667	67.046

TABLA Nº 1.3.21. FUENTE: SISPE.

OCUPACIONES MÁS SOLICITADAS
EN CASTILLA-LA MANCHA Y SUS PROVINCIAS

DATOS TRIMESTRALES
SEGUNDO TRIMESTRE DE 2006

sepecam



observatorio ocupacional

EPÍGRAFE 2: OCUPACIONES MÁS SOLICITADAS EN CASTILLA-LA MANCHA:

Respecto a las ocupaciones más demandadas por los demandantes de empleo, decir que para el ámbito regional se observa un predominio de las demandas de "personal de limpieza o limpiador, en general", ocupación demandada por el 25,85 % de los inscritos, con un total de 29.585 solicitudes. Con el 22,12 % de las cincuenta ocupaciones más demandadas por los demandantes de empleo se sitúa "Peón de la industria manufacturera". El 18,33, el 15,02 y el 13,60 % de la misma referencia territorial y temporal corresponden a las ocupaciones de "Dependiente de comercio en general", "Peón de la construcción de edificios" y "Empleado administrativo en general" respectivamente. Ya con menos del 10 % se solicitan las ocupaciones de "Trabajador agrícola, excepto en huertas", "Peón agrícola en general", "Operador de máquina industrial de coser", "Asistente domiciliario" y "Cajero de comercio", todas ellas con valores situados en el intervalo entre 9.500 y 6.900 demandas. (Ver tabla 2.1.a. y gráfico 2.1).

A continuación se recopilan las tablas correspondientes al segundo trimestre de 2006 de ocupaciones más ofertadas en el total de la Región y sus provincias. Las tablas siguientes reflejan para el ámbito autonómico y provincial las siguientes variables:

- Nº de orden: Ordinal de las ocupaciones priorizadas por los demandantes de cada ámbito territorial.
- Código Ocup.: Código de la Ocupación según la CNO-94.
- Ocupaciones solicitadas: Denominación de la ocupación solicitada en cada ordinal.
- Demandas: Número de demandas registradas para esa ocupación.
- Porcentaje: Tanto por ciento que representa esa ocupación sobre las cincuenta ocupaciones más demandadas para cada ámbito territorial considerado.
- Principal: Número de demandas que han solicitado la ocupación considerada como ocupación prioritaria en su demanda.
- Porcentaje: Tanto por ciento de demandantes que sobre la ocupación considerada, han solicitado dicha ocupación como principal.
- Alternativas: Número de demandas que han solicitado la ocupación considerada en su demanda, pero no como ocupación prioritaria.
- Porcentaje: Tanto por ciento de demandantes que sobre la ocupación considerada, han solicitado dicha ocupación como alternativa a la ocupación que hubieran solicitado como prioritaria.
- Ptos. Ofertados: Puestos de trabajo que han sido ofertados en las oficinas de empleo del SEPECAM respecto de la ocupación objeto de estudio.

LAS 10 OCUPACIONES MÁS SOLICITADAS EN CASTILLA-LA MANCHA DURANTE EL SEGUNDO TRIMESTRE DE 2006									
Nº Orden	Código	Ocupaciones solicitadas	DEMANDAS	Porcentaje	PRINCIPAL	Porcentaje	ALTERNATIVAS	Porcentaje	PTOS. OFERTADOS
1,	91210016	PERSONAL DE LIMPIEZA O LIMPIADOR, EN GEN	29.585	25,85 %	12.737	43,05 %	16.848	56,95 %	381
2,	97000011	PEÓN DE LA INDUSTRIA MANUFACTURERA, EN G	25.325	22,12 %	9.654	38,12 %	15.671	61,88 %	1.278
3,	53300010	DEPENDIENTE DE COMERCIO, EN GENERAL	20.983	18,33 %	8.490	40,46 %	12.493	59,54 %	67
4,	96020014	PEÓN DE LA CONSTRUCCIÓN DE EDIFICIOS	17.198	15,02 %	5.694	33,11 %	11.504	66,89 %	1.447
5,	42100010	EMPLEADO ADMINISTRATIVO, EN GENERAL	15.566	13,60 %	8.453	54,30 %	7.113	45,70 %	427
6,	60210027	TRABAJADOR AGRÍCOLA EXCEPTO EN HUERTAS,	9.502	8,30 %	3.624	38,14 %	5.878	61,86 %	449
7,	94100011	PEÓN AGRÍCOLA, EN GENERAL	8.264	7,22 %	2.358	28,53 %	5.906	71,47 %	334
8,	83630022	OPERADOR DE MÁQUINA INDUSTRIAL DE COSER	7.474	6,53 %	5.199	69,56 %	2.275	30,44 %	53
9,	51130024	ASISTENTE DOMICILIARIO	7.280	6,36 %	947	13,01 %	6.333	86,99 %	59
10,	46010025	CAJERO DE COMERCIO	6.997	6,11 %	867	12,39 %	6.130	87,61 %	8

Tabla Nº 2.1.a. FUENTE: SISPE.



GRÁFICO 2.1. FUENTE: SISPE. ELABORACIÓN PROPIA.



observatorio ocupacional

LAS 10 OCUPACIONES MÁS SOLICITADAS EN LA PROVINCIA DE ALBACETE DURANTE EL SEGUNDO TRIMESTRE DE 2006									
Nº Orden	Código	Ocupaciones solicitadas	DEMANDAS	Porcentaje	PRINCIPAL	Porcentaje	ALTERNATIVAS	Porcentaje	PTOS. OFERTADOS
1,	91210016	PERSONAL DE LIMPIEZA O LIMPIADOR, EN GEN	7.048	24,25 %	2.899	41,13 %	4.149	58,87 %	28
2,	94100011	PEÓN AGRÍCOLA, EN GENERAL	6.811	23,44 %	2.073	30,44 %	4.738	69,56 %	270
3,	97000011	PEÓN DE LA INDUSTRIA MANUFACTURERA, EN G	6.311	21,72 %	2.326	36,86 %	3.985	63,14 %	389
4,	53300010	DEPENDIENTE DE COMERCIO, EN GENERAL	5.263	18,11 %	2.316	44,01 %	2.947	55,99 %	14
5,	60210027	TRABAJADOR AGRÍCOLA EXCEPTO EN HUERTAS,	3.516	12,10 %	1.869	53,16 %	1.647	46,84 %	201
6,	96020014	PEÓN DE LA CONSTRUCCIÓN DE EDIFICIOS	3.082	10,60 %	1.072	34,78 %	2.010	65,22 %	221
7,	42100010	EMPLEADO ADMINISTRATIVO, EN GENERAL	3.009	10,35 %	1.669	55,47 %	1.340	44,53 %	98
8,	83630022	OPERADOR DE MÁQUINA INDUSTRIAL DE COSER	1.946	6,70 %	1.302	66,91 %	644	33,09 %	4
9,	46010025	CAJERO DE COMERCIO	1.599	5,50 %	201	12,57 %	1.398	87,43 %	1
10,	51130024	ASISTENTE DOMICILIARIO	1.315	4,52 %	174	13,23 %	1.141	86,77 %	4

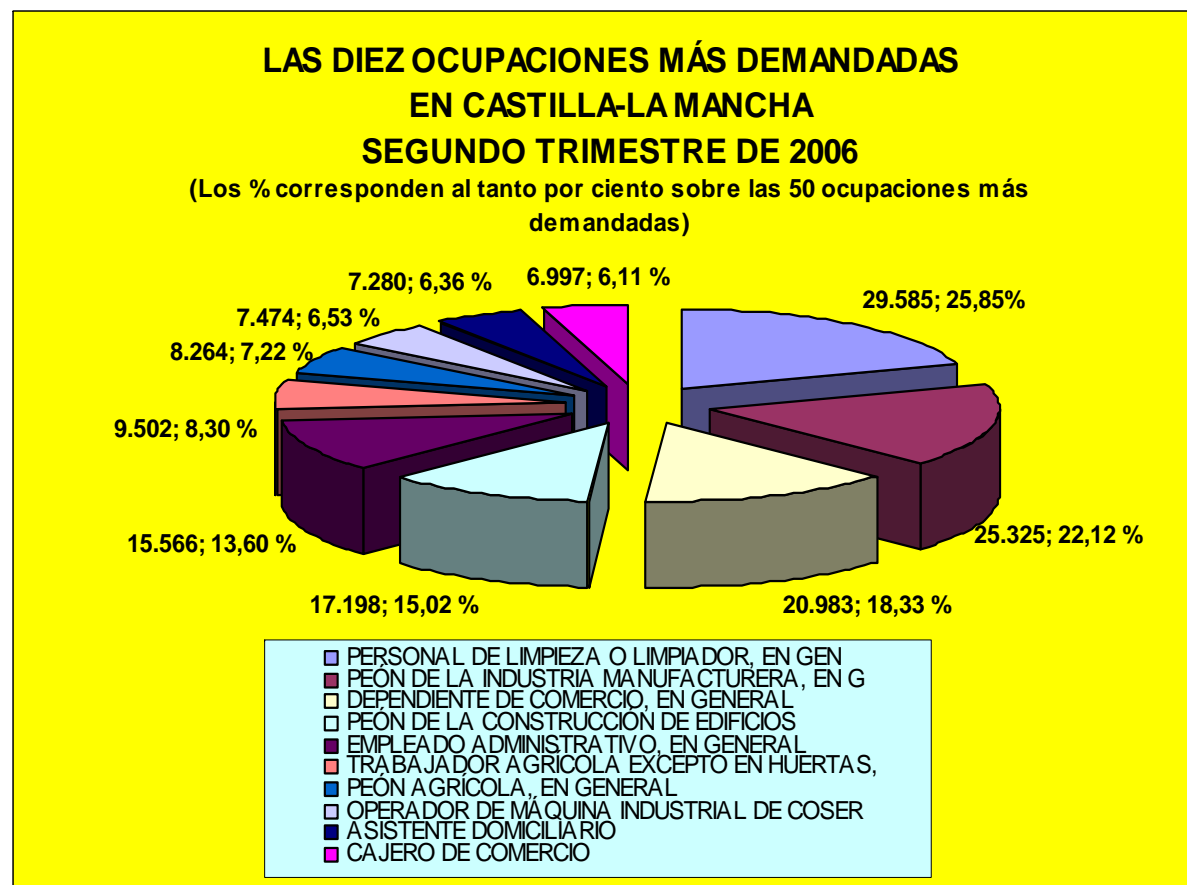
Tabla Nº 2.1.b. FUENTE: SISPE.



observatorio ocupacional

LAS 10 OCUPACIONES MÁS SOLICITADAS EN LA PROVINCIA DE CIUDAD REAL DURANTE EL SEGUNDO TRIMESTRE DE 2006									
Nº Orden	Código	Ocupaciones solicitadas	DEMANDAS	Porcentaje	PRINCIPAL	Porcentaje	ALTERNATIVAS	Porcentaje	PTOS. OFERTADOS
1,	91210016	PERSONAL DE LIMPIEZA O LIMPIADOR, EN GEN	10.948	32,53 %	5.306	48,47 %	5.642	51,53 %	70
2,	96020014	PEÓN DE LA CONSTRUCCIÓN DE EDIFICIOS	10.114	30,05 %	3.175	31,39 %	6.939	68,61 %	944
3,	53300010	DEPENDIENTE DE COMERCIO, EN GENERAL	7.650	22,73 %	3.276	42,82 %	4.374	57,18 %	21
4,	42100010	EMPLEADO ADMINISTRATIVO, EN GENERAL	4.977	14,79 %	2.591	52,06 %	2.386	47,94 %	82
5,	51130024	ASISTENTE DOMICILIARIO	3.463	10,29 %	387	11,18 %	3.076	88,82 %	26
6,	60210027	TRABAJADOR AGRÍCOLA EXCEPTO EN HUERTAS,	3.295	9,79 %	860	26,10 %	2.435	73,90 %	28
7,	60220101	JARDINERO, EN GENERAL	2.838	8,43 %	321	11,31 %	2.517	88,69 %	119
8,	83630022	OPERADOR DE MÁQUINA INDUSTRIAL DE COSER	2.582	7,67 %	1.795	69,52 %	787	30,48 %	44
9,	46010025	CAJERO DE COMERCIO	2.399	7,13 %	258	10,75 %	2.141	89,25 %	2
10,	97000011	PEÓN DE LA INDUSTRIA MANUFACTURERA, EN G	2.345	6,97 %	722	30,79 %	1.623	69,21 %	25

Tabla Nº 2.1.c. FUENTE: SISPE.



observatorio ocupacional

LAS 10 OCUPACIONES MÁS SOLICITADAS EN LA PROVINCIA DE CUENCA DURANTE EL SEGUNDO TRIMESTRE DE 2006									
Nº Orden	Código	Ocupaciones solicitadas	DEMANDAS	Porcentaje	PRINCIPAL	Porcentaje	ALTERNATIVAS	Porcentaje	PTOS. OFERTADOS
1,	97000011	PEÓN DE LA INDUSTRIA MANUFACTURERA, EN G	2.901	27,42 %	1.375	47,40 %	1.526	52,60 %	91
2,	91210016	PERSONAL DE LIMPIEZA O LIMPIADOR, EN GEN	2.746	25,95 %	1.062	38,67 %	1.684	61,33 %	18
3,	60210027	TRABAJADOR AGRÍCOLA EXCEPTO EN HUERTAS,	2.273	21,48 %	696	30,62 %	1.577	69,38 %	220
4,	96020014	PEÓN DE LA CONSTRUCCIÓN DE EDIFICIOS	1.928	18,22 %	608	31,54 %	1.320	68,46 %	170
5,	53300010	DEPENDIENTE DE COMERCIO, EN GENERAL	1.585	14,98 %	539	34,01 %	1.046	65,99 %	4
6,	42100010	EMPLEADO ADMINISTRATIVO, EN GENERAL	1.379	13,03 %	749	54,31 %	630	45,69 %	47
7,	96010011	PEÓN DE OBRAS PUBLICAS, EN GENERAL	888	8,39 %	266	29,95 %	622	70,05 %	148
8,	50200018	CAMARERO, EN GENERAL	579	5,47 %	205	35,41 %	374	64,59 %	63
9,	51210034	CUIDADOR DE GUARDERÍA INFANTIL	459	4,34 %	95	20,70 %	364	79,30 %	14
10,	51130024	ASISTENTE DOMICILIARIO	425	4,02 %	65	15,29 %	360	84,71 %	3

Tabla Nº 2.1.d. FUENTE: SISPE.



observatorio ocupacional

LAS 10 OCUPACIONES MÁS SOLICITADAS EN LA PROVINCIA DE GUADALAJARA - DURANTE EL SEGUNDO TRIMESTRE DE 2006									
Nº Orden	Código	Ocupaciones solicitadas	DEMANDAS	Porcentaje	PRINCIPAL	Porcentaje	ALTERNATIVAS	Porcentaje	PTOS. OFERTADOS
1,	97000011	PEÓN DE LA INDUSTRIA MANUFACTURERA, EN G	2.595	30,10 %	1.098	42,31 %	1.497	57,69 %	195
2,	42100010	EMPLEADO ADMINISTRATIVO, EN GENERAL	1.636	18,97 %	886	54,16 %	750	45,84 %	55
3,	91210016	PERSONAL DE LIMPIEZA O LIMPIADOR, EN GEN	1.428	16,56 %	555	38,87 %	873	61,13 %	121
4,	53300010	DEPENDIENTE DE COMERCIO, EN GENERAL	1.253	14,53 %	447	35,67 %	806	64,33 %	11
5,	98000050	MOZO DE CARGA Y DESCARGA, ALMACÉN Y/O ME	980	11,37 %	152	15,51 %	828	84,49 %	26
6,	97000141	EMBALADOR-EMPAQUETADOR-ETIQUETADOR, A MA	703	8,15 %	77	10,95 %	626	89,05 %	1
7,	98000087	REPONEDOR DE HIPERMERCADO	506	5,87 %	37	7,31 %	469	92,69 %	1
8,	46010025	CAJERO DE COMERCIO	496	5,75 %	81	16,33 %	415	83,67 %	0
9,	45100019	RECEPCIONISTA-TELEFONISTA EN OFICINAS, E	449	5,21 %	60	13,36 %	389	86,64 %	2
10,	50200018	CAMARERO, EN GENERAL	384	4,45 %	154	40,10 %	230	59,90 %	31

Tabla Nº 2.1.e. FUENTE: SISPE.



observatorio ocupacional

LAS 10 OCUPACIONES MÁS SOLICITADAS EN LA PROVINCIA DE TOLEDO - DURANTE EL SEGUNDO TRIMESTRE DE 2006									
Nº Orden	Código	Ocupaciones solicitadas	DEMANDAS	Porcentaje	PRINCIPAL	Porcentaje	ALTERNATIVAS	Porcentaje	PTOS. OFERTADOS
1,	97000011	PEÓN DE LA INDUSTRIA MANUFACTURERA, EN G	11.173	34,32 %	4.133	36,99 %	7.040	63,01 %	578
2,	91210016	PERSONAL DE LIMPIEZA O LIMPIADOR, EN GEN	7.415	22,78 %	2.915	39,31 %	4.500	60,69 %	144
3,	53300010	DEPENDIENTE DE COMERCIO, EN GENERAL	5.232	16,07 %	1.912	36,54 %	3.320	63,46 %	17
4,	42100010	EMPLEADO ADMINISTRATIVO, EN GENERAL	4.565	14,02 %	2.558	56,04 %	2.007	43,96 %	145
5,	83630022	OPERADOR DE MÁQUINA INDUSTRIAL DE COSER	2.503	7,69 %	1.817	72,59 %	686	27,41 %	4
6,	46010025	CAJERO DE COMERCIO	2.083	6,40 %	286	13,73 %	1.797	86,27 %	5
7,	97000020	PEÓN DE LA INDUSTRIA DE LA ALIMENTACIÓN,	1.980	6,08 %	770	38,89 %	1.210	61,11 %	50
8,	51130024	ASISTENTE DOMICILIARIO	1.772	5,44 %	271	15,29 %	1.501	84,71 %	21
9,	96020014	PEÓN DE LA CONSTRUCCIÓN DE EDIFICIOS	1.744	5,36 %	715	41,00 %	1.029	59,00 %	72
10,	96010011	PEÓN DE OBRAS PUBLICAS, EN GENERAL	1.522	4,68 %	338	22,21 %	1.184	77,79 %	227

Tabla Nº 2.1.f. FUENTE: SISPE.

OCUPACIONES MÁS OFERTADAS
EN CASTILLA-LA MANCHA Y SUS PROVINCIAS

DATOS TRIMESTRALES
SEGUNDO TRIMESTRE DE 2006

sepecam

EPÍGRAFE 3: OCUPACIONES MÁS OFERTADAS EN CASTILLA-LA MANCHA:

En cuanto a las ocupaciones más ofertadas en las Oficinas de empleo, para el ámbito regional se observa que la ocupación más ofertada en Castilla-La Mancha en el segundo trimestre de 2006 a través de las Oficinas de empleo ha sido "Peón de la construcción de edificios", con un total de 1.448 ofertas, el 11,35 % de las cincuenta ocupaciones más ofertadas en nuestra Comunidad Autónoma. A continuación, para la ocupación de "Peón de la industria manufacturera, en general se han ofertado 1.276 puestos, el 10,00 % para el grupo de estudio (las cincuenta ocupaciones más solicitadas en Castilla-La Mancha durante el segundo trimestre de 2006). El resto de ocupaciones ofertadas entre las cincuenta más ofertadas en la región no superan el 5 %. Por ejemplo, la ocupación de "Albañil" ocasionó 600 ofertas, el 4,70 %. No se recogen más que las diez ocupaciones más ofertadas por ser a partir del décimo puesto muy bajo el nivel de significación ($\leq 2\%$).

A continuación se recopilan las tablas correspondientes al segundo trimestre de 2006 de ocupaciones más ofertadas en Castilla-La Mancha y sus provincias. Las tablas siguientes reflejan, para el ámbito autonómico y provincial las siguientes categorías de la variable:

NOTA PRELIMINAR: LEYENDA CATEGORÍAS DE LA VARIABLE	
CONCEPTO	DESCRIPCIÓN
Nº de orden:	ORDINAL DE LAS OCUPACIONES PRIORIZADAS POR LOS DEMANDANTES DE CADA ÁMBITO TERRITORIAL.
Código:	CÓDIGO DE LA OCUPACIÓN SEGÚN LA CNO-94.
Ocupación:	DENOMINACIÓN DE LA OCUPACIÓN SOLICITADA EN CADA ORDINAL.
POP:	PUESTOS OFERTADOS PREFERENTES
Porcentaje:	TANTO POR CIENTO QUE REPRESENTA ESA OCUPACIÓN SOBRE LAS 50 OCUPACIONES MÁS OFERTADAS PARA CADA ÁMBITO TERRITORIAL CONSIDERADO.
POA:	PUESTOS OFERTADOS ALTERNATIVOS.
PAn:	PUESTOS ANULADOS.
PCu:	PUESTOS CUBIERTOS.
NOTA METODOLÓGICA: LOS % DE LAS TABLAS SIGUIENTES SON SOBRE LAS <u>50 OCUPACIONES</u> MÁS CONTRATADAS EN CASTILLA-LA MANCHA DURANTE EL SEGUNDO TRIMESTRE DE 2006.	

LAS DIEZ OCUPACIONES MÁS OFERTADAS EN CASTILLA-LA MANCHA SEGUNDO TRIMESTRE DE 2006							
Nº de Orden	Código	Ocupación	POP	%	POA	PAn	Pcu
1,	96020014	Peón de la construcción de edificios	1.448	11,35 %	1.068	228	2.375
2,	97000011	Peón de la industria manufacturera, en g	1.276	10,00 %	897	241	3.046
3,	71100016	Albañil	600	4,70 %	90	172	902
4,	60210027	Trabajador agrícola excepto en huertas,	449	3,52 %	549	19	533
5,	42100010	Empleado administrativo, en general	430	3,37 %	144	108	1.211
6,	96010011	Peón de obras publicas, en general	429	3,36 %	90	80	699
7,	95000033	Peón de excavaciones arqueológicas	395	3,10 %	0	0	130
8,	91210016	Personal de limpieza o limpiador, en gen	380	2,98 %	339	45	923
9,	94100011	Peón agrícola, en general	334	2,62 %	516	74	456
10,	50200018	Camarero, en general	282	2,21 %	27	101	594

Tabla Nº 3. FUENTE: SISPE.

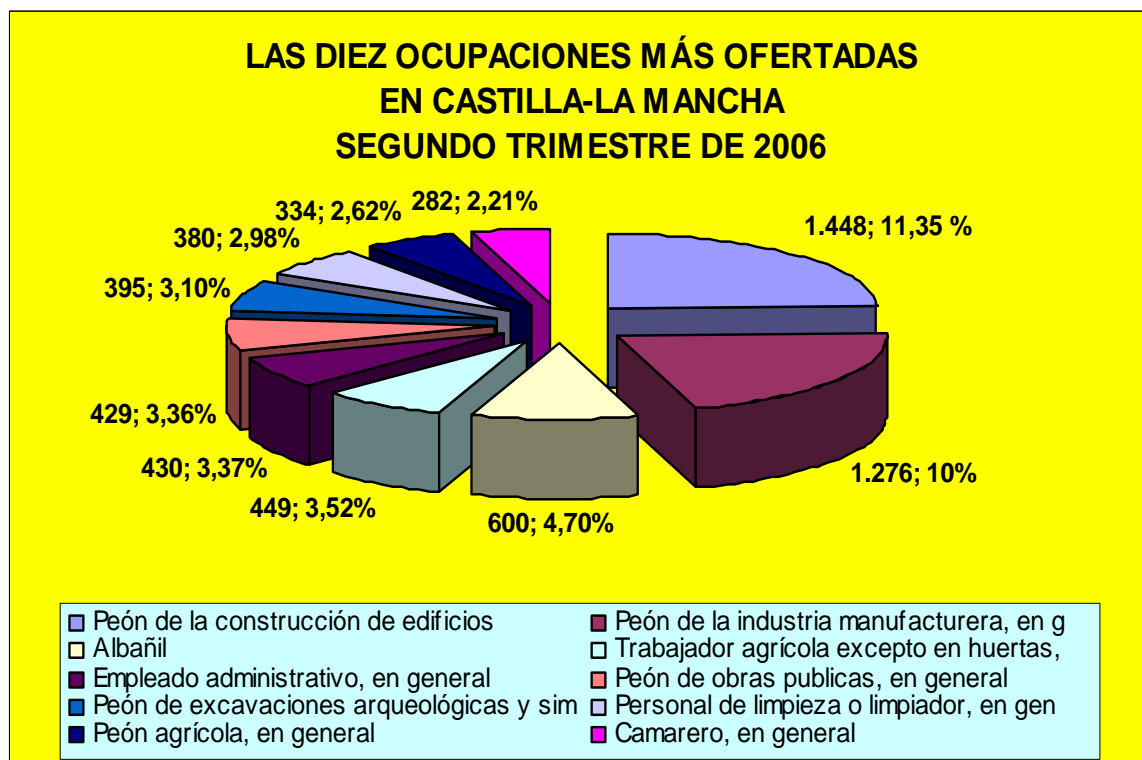

GRÁFICA 3.1. FUENTE: SISPE. ELABORACIÓN PROPIA.

LAS DIEZ OCUPACIONES MÁS OFERTADAS EN LAS PROVINCIAS DE CASTILLA-LA MANCHA
DURANTE EL SEGUNDO TRIMESTRE DE 2006.

LAS DIEZ OCUPACIONES MÁS OFERTADAS							
PROVINCIA DE ALBACETE / SEGUNDO TRIMESTRE DE 2006							
Nº de Orden	Código	Ocupación	POP	%	POA	PAn	Pcu
1,	97000011	Peón de la industria manufacturera, en g	389	11,73 %	155	66	436
2,	94100011	Peón agrícola, en general	270	8,14 %	341	18	434
3,	94400012	Peón forestal	236	7,12 %	13	0	490
4,	96020014	Peón de la construcción de edificios	220	6,63 %	239	48	376
5,	60210027	Trabajador agrícola excepto en huertas,	201	6,06 %	68	10	275
6,	35320069	Monitor de educación y tiempo libre	124	3,74 %	6	0	137
7,	50200018	Camarero, en general	101	3,05 %	6	57	314
8,	42100010	Empleado administrativo, en general	98	2,96 %	13	16	261
9,	71100016	Albañil	90	2,71 %	16	12	163
10,	86300016	Conductor de camión, en general	61	1,84 %	9	4	150

Tabla Nº 3.1. FUENTE: SISPE.

LAS DIEZ OCUPACIONES MÁS OFERTADAS							
PROVINCIA DE CIUDAD REAL / SEGUNDO TRIMESTRE DE 2006							
Nº de Orden	Código	Ocupación	POP	%	POA	PAn	Pcu
1,	96020014	Peón de la construcción de edificios	946	30,90 %	150	136	1.291
2,	71100016	Albañil	286	9,34 %	14	59	311
3,	60210168	Trabajador agrícola de la vid	200	6,53 %	30	200	0
4,	60220101	Jardinero, en general	119	3,89 %	33	1	146
5,	95000033	Peón de excavaciones arqueológicas y sim	111	3,63 %		0	61
6,	42100010	Empleado administrativo, en general	83	2,71 %	59	28	153
7,	91210016	Personal de limpieza o limpiador, en gen	70	2,29 %	111	12	132
8,	72400016	Pintor y/o empapelador	68	2,22 %	0	23	57
9,	94100011	Peón agrícola, en general	52	1,70 %	4	44	14
10,	51110066	Auxiliar de clínica	44	1,44 %	5	0	12

Tabla Nº 3.2. FUENTE: SISPE.

LAS DIEZ OCUPACIONES MÁS OFERTADAS							
PROVINCIA DE CUENCA / SEGUNDO TRIMESTRE DE 2006							
Nº de Orden	Código	Ocupación	POP	%	POA	PAn	Pcu
1,	60210027	Trabajador agrícola excepto en huertas,	220	14,46 %	71	7	209
2,	96020014	Peón de la construcción de edificios	172	11,31 %	313	18	263
3,	96010011	Peón de obras publicas, en general	148	9,73 %	40	17	187
4,	97000011	Peón de la industria manufacturera, en g	91	5,98 %	293	20	305
5,	95000033	Peón de excavaciones arqueológicas y s	69	4,54 %		0	0
6,	50200018	Camarero, en general	64	4,21 %	4	9	68
7,	83740127	Operador de máquinas envasadoras de	60	3,94 %	0	0	1
8,	42100010	Empleado administrativo, en general	53	3,48 %	6	19	224
9,	71100016	Albañil	53	3,48 %	14	44	94
10,	86300016	Conductor de camión, en general	37	2,43 %	3	16	47

Tabla Nº 3.3. FUENTE: SISPE.

LAS DIEZ OCUPACIONES MÁS OFERTADAS							
PROVINCIA DE GUADALAJARA / SEGUNDO TRIMESTRE DE 2006							
Nº de Orden	Código	Ocupación	POP	%	POA	PAn	Pcu
1,	97000011	Peón de la industria manufacturera, en g	195	12,99 %	129	26	687
2,	91210016	Personal de limpieza o limpiador, en gen	120	7,99 %	31	14	251
3,	76130027	Mecanico-ajustador de maquinaria industr	90	6,00 %	1	0	92
4,	71100016	Albañil	83	5,53 %	18	17	186
5,	42100010	Empleado administrativo, en general	55	3,66 %	44	13	371
6,	95000033	Peón de excavaciones arqueológicas y sim	55	3,66 %		0	0
7,	86300016	Conductor de camión, en general	51	3,40 %	15	6	61
8,	51110033	Auxiliar de enfermería de geriatría	44	2,93 %	5	4	59
9,	96020014	Peón de la construcción de edificios	40	2,66 %	147	3	193
10,	50100017	Cocinero, en general	32	2,13 %	19	5	55

Tabla Nº 3.4. FUENTE: SISPE.

LAS DIEZ OCUPACIONES MÁS OFERTADAS							
PROVINCIA DE TOLEDO / SEGUNDO TRIMESTRE DE 2006							
Nº de Orden	Código	Ocupación	POP	%	POA	PAn	Pcu
1,	97000011	Peón de la industria manufacturera, en g	575	17,11 %	252	118	1.594
2,	96010011	Peón de obras publicas, en general	227	6,75 %	13	25	361
3,	45230017	Operador de central telefónica	172	5,12 %		0	423
4,	94100064	Peón agrícola, jardinería	146	4,34 %	42	58	125
5,	91210016	Personal de limpieza o limpiador, en gen	144	4,28 %	7	10	336
6,	42100010	Empleado administrativo, en general	141	4,20 %	22	32	202
7,	95000033	Peón de excavaciones arqueológicas	115	3,42 %	0	0	17
8,	71100016	Albañil	88	2,62 %	28	40	148
9,	85430011	Conductor-operador de carretilla elevado	81	2,41 %	6	4	150
10,	98000050	Mozo de carga y descarga, almacén	79	2,35 %	6	24	371

Tabla Nº 3.5. FUENTE: SISPE.

OCUPACIONES MÁS CONTRATADAS
EN CASTILLA-LA MANCHA Y SUS PROVINCIAS

DATOS TRIMESTRALES
SEGUNDO TRIMESTRE DE 2006

sepecam

En cuanto a las ocupaciones más contratadas en Castilla-La Mancha, para el ámbito regional se observa que la ocupación más contratada en el segundo trimestre de 2006 ha sido "Peones de industrias manufactureras", con un total de 13.951 contratos registrados, el 10,15 % de las cien ocupaciones más contratadas en nuestra Comunidad Autónoma. A continuación, para la ocupación de "Albañiles y mamposteros" se han registrado 12.968 contratos, el 9,43 % para el grupo de estudio (las cien ocupaciones más contratadas en Castilla-La Mancha durante el segundo trimestre de 2006). El resto de ocupaciones contratadas entre las cien más contratadas en la región no superan el 8 % como son los casos de "Peones del transporte y descargadores" (10.187 contratos para el periodo de referencia con el 7,41 % del total del grupo de estudio) y "Camareros, bármanes y asimilados" con 10.101 contratos registrados, (el 7,35 %). El resto de ocupaciones más contratadas no registra más de 8.500 contratos. (Ver Tabla. 4.a.).

Por sexos, la ocupación más contratada en el colectivo masculino fue la de "Albañiles y mamposteros" con un total de 12.716 contratos registrados en el periodo de referencia (el 9,07 % de las cien ocupaciones más contratadas para el sexo masculino). La siguiente ocupación más contratada para los hombres fue "Peones de industrias manufactureras", con un total de 8.599 contratos registrados, el 6,13 %. A partir de esta posición, ninguna de las ocupaciones objeto de estudio superan el 5 % de la contratación: le siguen como tercera ocupación más contratada "Peones de la construcción de edificios", con 6.692 contratos registrados (el 4,77 %), "Peones del transporte y descargadores" como cuarta ocupación más contratada del sexo masculino en el periodo de referencia (6.264 contratos para el periodo de referencia con el 4,47 % del total del grupo de estudio) y "Camareros, bármanes y asimilados" con 5.047 contratos registrados, (el 3,60 %). (Ver tabla 4.1 y gráfico 4.2).

En cuanto al colectivo femenino, las ocupaciones más contratadas en el periodo de referencia fueron en primer lugar "Personal de limpieza de oficinas, hoteles..", con 7.439 contratos registrados el 5,30 % de las ocupaciones; le siguen "Peones de industrias manufactureras", con 5.352 contratos registrados en el periodo de referencia (el 3,82 %), "Camareros, bármanes y asimilados" con 5.054 contratos registrados (el 3,60 de las cien ocupaciones más contratadas en el colectivo femenino en el segundo trimestre de 2006). Les siguen "Dependientes y exhibidores en tiendas" con 4.122 contratos registrados en el periodo de referencia (el 2,94 % de las ocupaciones más contratadas en el sexo femenino), o "Peones del transporte y Descargadores" con 3.923 contratos (el 2,80 %). (Ver tabla 4.2 y gráfico 4.3.).

NOTA PRELIMINAR: LEYENDA SECCIÓN DE ACTIVIDAD ECONÓMICA	
A	AGRICULTURA, GANADERIA, CAZA Y SILVICULTURA
B	PESCA
C	INDUSTRIAS EXTRACTIVAS
D	INDUSTRIA MANUFACTURERA
E	PRODUCCIÓN Y DISTRIBUCIÓN DE ENERGÍA ELÉCTRICA, GAS Y AGUA
F	CONSTRUCCIÓN
G	COMERCIO, REPARACIÓN DE VEHÍCULOS DE MOTOR, MOTOCICLETAS Y CICLOMOTORES Y ARTICULOS PERSONALES Y DE USO DOMÉSTICO
H	HOSTELERIA
I	TRANSPORTES ALMACENAMIENTO Y COMUNICACIONES
J	INTERMEDIACIÓN FINANCIERA
K	ACTIVIDADES INMOBILIARIAS
L	ADMINISTRACIÓN PÚBLICA, DEFENSA Y SEG. SOCIAL OBLIGATORIA
M	EDUCACIÓN
N	ACTIVIDADES SANITARIAS Y VETERINARIAS. SERVICIOS SOCIALES
O	OTRAS ACTIVIDADES SOCIALES Y DE SERVICIOS PRESTADOS A LA COMUNIDAD. SERVICIOS PERSONALES
P	HOGARES QUE EMPLEAN PERSONAL DOMÉSTICO
NOTA METODOLÓGICA: LOS % DE LAS TABLAS SIGUIENTES SON SOBRE LAS <u>100 OCUPACIONES</u> MÁS CONTRATADAS EN CASTILLA-LA MANCHA DURANTE EL SEGUNDO TRIMESTRE DE 2006.	

CASTILLA-LA MANCHA

LAS DIEZ OCUPACIONES MÁS CONTRATADAS EN CASTILLA-LA MANCHA								
SEXO: HOMBRES - SEGUNDO TRIMESTRE DE 2006								
Nº DE ORDEN	CÓDIGO OCUP.	OCUPACIÓN	TOTAL	%	AGRICULTURA	CONSTRUCCIÓN	INDUSTRIA	SERVICIOS
1	7110	ALBAÑILES Y MAMPOSTEROS	12.716,	9,07 %	6,	11.698,	113,	899,
2	9700	PEONES DE INDUSTRIAS MANUFACTURERAS	8.599,	6,13 %	69,	766,	2.742,	5.022,
3	9602	PEONES DE LA CONSTRUCCIÓN DE EDIFICIOS	6.692,	4,77 %	12,	5.755,	175,	750,
4	9800	PEONES DEL TRANSPORTE Y DESCARGADORES	6.264,	4,47 %	8,	50,	116,	6.090,
5	5020	CAMAREROS, BÁRMANES Y ASIMILADOS	5.047,	3,60 %	7,	4,	8,	5.028,
6	9410	PEONES AGRÍCOLAS	4.377,	3,12 %	3.815,	131,	17,	414,
7	8630	CONDUCTORES DE CAMIONES	3.985,	2,84 %	46,	445,	410,	3.084,
8	7120	TRABAJADORES EN HORMIGÓN ARMADO,	2.742,	1,96 %		2.216,	433,	93,
9	9601	PEONES DE OBRAS PÚBLICAS Y MANTENIMIENTO	1.590,	1,13 %	5,	1.007,	20,	558,
10	5330	DEPENDIENTES Y EXHIBIDORES EN TIENDAS,	1.367,	0,97 %		3,	19,	1.345,

Tabla Nº 4.1 FUENTE: SISPE.

LAS DIEZ OCUPACIONES MÁS CONTRATADAS EN CASTILLA-LA MANCHA								
SEXO: MUJERES - SEGUNDO TRIMESTRE DE 2006								
Nº DE ORDEN	CÓDIGO OCUP.	OCUPACIÓN	TOTAL	%	AGRICULTURA	CONSTRUCCIÓN	INDUSTRIA	SERVICIOS
1	9121	PERSONAL DE LIMPIEZA DE OFICINAS, HOTELE	7.439,	5,30 %	17,	317,	110,	6.995,
2	9700	PEONES DE INDUSTRIAS MANUFACTURERAS	5.352,	3,82 %	33,	124,	1.769,	3.426,
3	5020	CAMAREROS, BÁRMANES Y ASIMILADOS	5.054,	3,60 %	4,	8,	22,	5.020,
4	5330	DEPENDIENTES Y EXHIBIDORES EN TIENDAS,	4.122,	2,94 %		17,	146,	3.959,
5	9800	PEONES DEL TRANSPORTE Y DESCARGADORES	3.923,	2,80 %	2,	8,	79,	3.834,
6	9410	PEONES AGRÍCOLAS	2.019,	1,44 %	1.507,	179,	12,	321,
7	5111	AUXILIARES DE ENFERMERÍA HOSPITALARIA	1.984,	1,41 %		38,		1.946,
8	5010	COCINEROS Y OTROS PREPARADORES DE COMIDA	1.936,	1,38 %	4,	3,	5,	1.924,
9	4210	TAQUÍGRAFOS Y MECANÓGRAFOS	1.694,	1,21 %	8,	193,	204,	1.289,
10	4400	AUXILIARES ADMINISTRATIVOS CON TAREAS DE	1.190,	0,85 %	14,	171,	131,	874,

Tabla Nº 4.2.FUENTE: SISPE.

LAS DIEZ OCUPACIONES MÁS CONTRATADAS EN CASTILLA-LA MANCHA
POR SECTORES DE ACTIVIDAD EN EL SEGUNDO TRIMESTRE DE 2006

NÚM. OCUP.	DENOMINACIÓN	TOTAL	%	A	B	C	D	E	F	G	H	I	J	K	L	M	N	O	P
9700	PEONES DE INDUSTRIAS MANUFACTURERAS	13.951,	10,15 %	102,		24,	4.449,	38,	890,	832,	23,	181,	1,	6.118,	847,	28,	82,	335,	1,
7110	ALBAÑILES Y MAMPOSTEROS	12.968,	9,43 %	6,		4,	109,	8,	11.800,	121,	16,	80,	1,	387,	339,	49,	14,	34,	
9800	PEONES DEL TRANSPORTE Y DESCARGADORES	10.187,	7,41 %	10,		3,	190,	2,	58,	1.391,	32,	847,		7.584,	21,	2,	2,	45,	
5020	CAMAREROS, BÁRMANES Y ASIMILADOS	10.101,	7,35 %	11,			30,		12,	100,	9.267,	3,		494,	2,		32,	150,	
9121	PERSONAL DE LIMPIEZA DE OFICINAS, HOTELE	8.422,	6,12 %	20,		3,	114,	8,	348,	176,	2.608,	17,	4,	3.462,	796,	49,	561,	248,	8,
9602	PEONES DE LA CONSTRUCCIÓN DE EDIFICIOS	7.882,	5,73 %	13,		15,	157,	18,	6.203,	51,	8,	3,	1,	283,	1.037,	21,	14,	57,	1,
9410	PEONES AGRÍCOLAS	6.396,	4,65 %	5.322,			22,	7,	310,	116,	5,	3,		264,	280,	4,	3,	59,	1,
5330	DEPENDIENTES Y EXHIBIDORES EN TIENDAS, A	5.489,	3,99 %				165,		20,	4.253,	129,	30,		823,	1,	4,	5,	59,	
8630	CONDUCTORES DE CAMIONES	4.047,	2,94 %	45,	2,	59,	353,	4,	454,	694,	1,	2.088,		213,	62,		1,	71,	

Tabla Nº 4.a. FUENTE: SISPE.



GRÁFICO 4.1. FUENTE: SISPE. ELABORACIÓN PROPIA.



GRÁFICO 4.2. FUENTE: SISPE. ELABORACIÓN PROPIA.

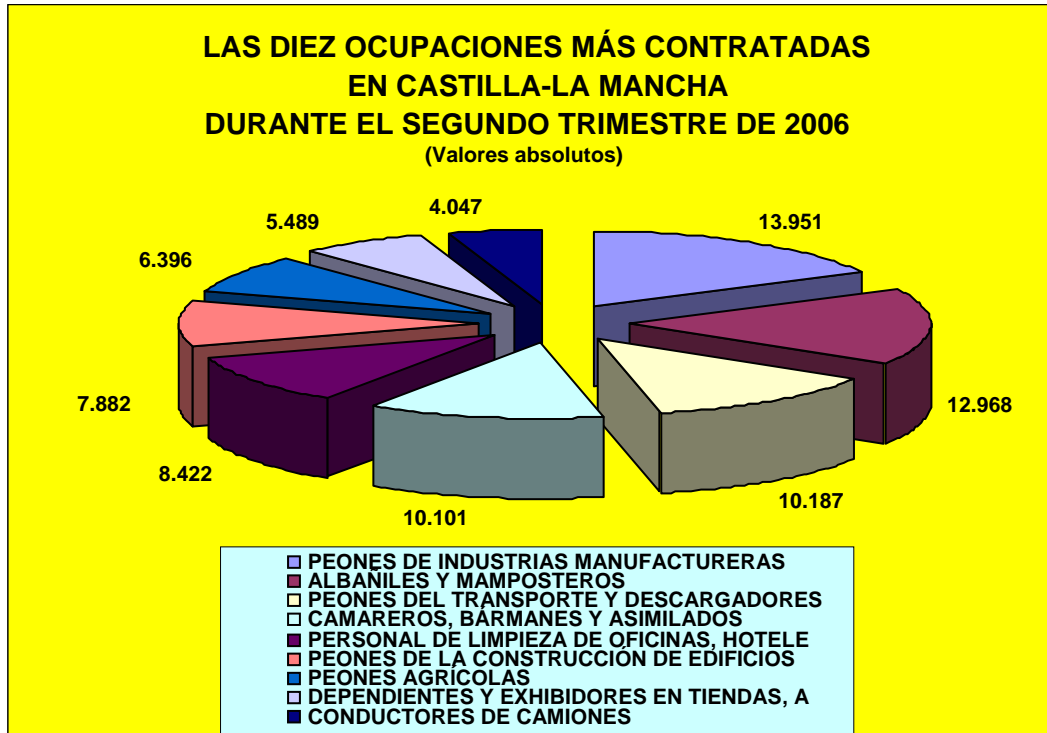

GRÁFICO 4.3. FUENTE: SISPE. ELABORACIÓN PROPIA.

PROVINCIA DE ALBACETE

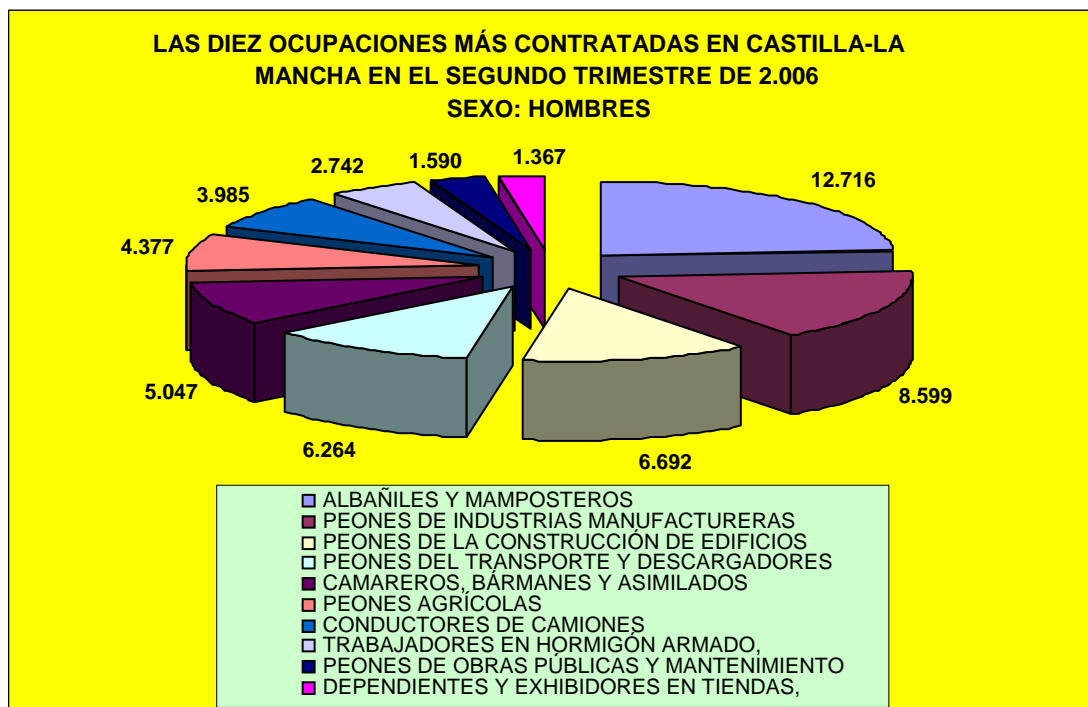
LAS DIEZ OCUPACIONES MÁS CONTRATADAS EN LA PROVINCIA DE ALBACETE SEXO: HOMBRES - SEGUNDO TRIMESTRE DE 2006								
Nº DE ORDEN	CÓDIGO OCUP.	OCUPACIÓN	TOTAL	%	AGRICULTURA	CONSTRUCCIÓN	INDUSTRIA	SERVICIO
1	9410	PEONES AGRÍCOLAS	2.041,	7,08 %	1.712,	80,	8,	241,
2	7110	ALBAÑILES Y MAMPOSTEROS	2.010,	6,97 %	2,	1.796,	26,	186,
3	9700	PEONES DE INDUSTRIAS MANUFACTURERAS	1.333,	4,63 %	10,	50,	539,	734,
4	5020	CAMAREROS, BÁRMANES	1.278,	4,43 %			5,	1.273,
5	8630	CONDUCTORES DE CAMIONES	970,	3,37 %	13,	87,	81,	789,
6	9602	PEONES DE LA CONSTRUCCIÓN DE EDIFICIOS	942,	3,27 %	2,	805,	17,	118,
7	7120	TRABAJADORES EN HORMIGÓN ARMADO,	767,	2,66 %		540,	184,	43,
8	9800	PEONES DEL TRANSPORTE Y DESCARGADORES	696,	2,41 %	1,	9,	21,	665,
9	7130	CARPINTEROS (EXCEPTO CARPINTEROS DE ESTR	314,	1,09 %		50,	188,	76,
10	5330	DEPENDIENTES Y EXHIBIDORES EN TIENDAS,	294,	1,02 %		1,	3,	290,

Tabla Nº 4.3. FUENTE: SISPE.

LAS DIEZ OCUPACIONES MÁS CONTRATADAS EN LA PROVINCIA DE ALBACETE SEXO: MUJERES - SEGUNDO TRIMESTRE DE 2006								
Nº DE ORDEN	CÓDIGO OCUP.	OCUPACIÓN	TOTAL	%	AGRICULTURA	CONSTRUCCIÓN	INDUSTRIA	SERVICIOS
1	5020	CAMAREROS, BÁRMANES Y ASIMILADOS	1.321,	4,58 %			7,	1.314,
2	9121	PERSONAL DE LIMPIEZA DE OFICINAS, HOTELE	1.083,	3,76 %	2,	21,	19,	1.041,
3	5330	DEPENDIENTES Y EXHIBIDORES EN TIENDAS,	932,	3,23 %		4,	33,	895,
4	9410	PEONES AGRÍCOLAS	809,	2,81 %	537,	111,	9,	152,
5	9700	PEONES DE INDUSTRIAS MANUFACTURERAS	751,	2,61 %	3,	19,	266,	463,
6	5010	COCINEROS Y OTROS	567,	1,97 %			1,	566,
7	4522	RECEPCIONISTAS EN ESTABLECIMIENTOS DISTI	522,	1,81 %			1,	521,
8	5111	AUXILIARES DE ENFERMERÍA	473,	1,64 %		4,		469,
9	3532	ANIMADORES COMUNITARIOS	378,	1,31 %		5,		373,
10	5113	ASISTENTES DOMICILIARIOS	353,	1,22 %				353,

Tabla Nº 4.4. FUENTE: SISPE.

LAS DIEZ OCUPACIONES MÁS CONTRATADAS EN LA PROVINCIA DE ALBACETE
POR SECTORES DE ACTIVIDAD EN EL SEGUNDO TRIMESTRE DE 2006

NÚM. OCUP.	DENOMINACIÓN	TOTAL	%	A	B	C	D	E	F	G	H	I	J	K	L	M	N	O	P
9410	PEONES AGRÍCOLAS	2.850,	10,1 %	2.249,		11,	6,	191,	42,				206,	133,			12,		9410
5020	CAMAREROS, BÁRMANES Y ASIMILADOS	2.599,	9,21 %			12,			13,	2.383,			154,			3,	34,		5020
9700	PEONES DE INDUSTRIAS MANUFACTURERAS	2.084,	7,39 %	13,	8,	787,	10,	69,	137,	2,	42,		606,	321,	8,	4,	77,		9700
7110	ALBAÑILES Y MAMPOSTEROS	2.055,	7,28 %	2,		30,		1.808,	11,	4,	2,		102,	87,	1,	8,			7110
9121	PERSONAL DE LIMPIEZA DE OFICINAS, HOTELE	1.236,	4,38 %	2,	1,	19,	1,	24,	50,	214,	4,	1,	649,	151,	9,	77,	32,	2,	9121
5330	DEPENDIENTES Y EXHIBIDORES EN TIENDAS, A	1.226,	4,35 %			36,		5,	895,	21,	8,		235,	1,	1,		24,		5330
9602	PEONES DE LA CONSTRUCCIÓN DE EDIFICIOS	1.151,	4,08 %	2,	2,	15,		855,	6,				25,	245,				1,	9602
8630	CONDUCTORES DE CAMIONES	987,	3,50 %	13,	21,	60,		91,	151,	1,	539,		93,	9,				9,	8630
9800	PEONES DEL TRANSPORTE Y DESCARGADORES	908,	3,22 %	1,	1,	45,		9,	355,	6,	43,		435,	10,		1,	2,		9800
7120	TRABAJADORES EN HORMIGÓN ARMADO, ENFOSCA	778,	2,76 %			189,		546,	12,				31,						7120

Tabla Nº 4.b. FUENTE: SISPE.

CIUDAD REAL

LAS DIEZ OCUPACIONES MÁS CONTRATADAS EN LA PROVINCIA DE CIUDAD REAL SEXO: HOMBRES - SEGUNDO TRIMESTRE DE 2006								
Nº DE ORDEN	CÓDIGO OCUP.	OCUPACIÓN	TOTAL	%	AGRICULTURA	CONSTRUCCIÓN	INDUSTRIA	SERVICIOS
1	7110	ALBAÑILES Y MAMPOSTEROS	4.369,	13,75 %	1,	4.047,	20,	301,
2	9602	PEONES DE LA CONSTRUCCIÓN DE EDIFICIOS	2.065,	6,50 %	2,	1.678,	49,	336,
3	9410	PEONES AGRÍCOLAS	982,	3,09 %	922,	24,	1,	35,
4	8630	CONDUCTORES DE CAMIONES	869,	2,73 %	12,	137,	74,	646,
5	9800	PEONES DEL TRANSPORTE Y DESCARGADORES	861,	2,71 %	5,	16,	32,	808,
6	9700	PEONES DE INDUSTRIAS MANUFACTURERAS	798,	2,51 %	2,	185,	395,	216,
7	5020	CAMAREROS, BÁRMANES Y ASIMILADOS	741,	2,33 %				741,
8	7120	TRABAJADORES EN HORMIGÓN ARMADO,	607,	1,91 %		510,	75,	22,
9	9440	PEONES FORESTALES	415,	1,31 %	51,	7,		357,
10	7130	CARPINTEROS (EXCEPTO CARPINTEROS DE ESTR	380,	1,20 %		66,	251,	63,

Tabla Nº 4.5. FUENTE: SISPE.

LAS DIEZ OCUPACIONES MÁS CONTRATADAS EN LA PROVINCIA DE CIUDAD REAL SEXO: MUJERES - SEGUNDO TRIMESTRE DE 2006								
Nº DE ORDEN	CÓDIGO OCUP.	OCUPACIÓN	TOTAL	%	AGRICULTURA	CONSTRUCCIÓN	INDUSTRIA	SERVICIOS
1	9121	PERSONAL DE LIMPIEZA DE OFICINAS, HOTELE	1.603,	5,04 %	2,	172,	27,	1.402,
2	5020	CAMAREROS, BÁRMANES Y ASIMILADOS	1.154,	3,63 %	2,	2,	8,	1.142,
3	5330	DEPENDIENTES Y EXHIBIDORES EN TIENDAS,	1.077,	3,39 %		5,	45,	1.027,
4	9602	PEONES DE LA CONSTRUCCIÓN DE EDIFICIOS	687,	2,16 %		277,	9,	401,
5	5111	AUXILIARES DE ENFERMERÍA HOSPITALARIA	477,	1,50 %		8,		469,
6	9800	PEONES DEL TRANSPORTE Y DESCARGADORES	452,	1,42 %		2,	6,	444,
7	9700	PEONES DE INDUSTRIAS MANUFACTURERAS	426,	1,34 %	2,	26,	276,	122,
8	9410	PEONES AGRÍCOLAS	408,	1,28 %	336,	46,	1,	25,
9	5010	COCINEROS Y OTROS PREPARADORES DE COMI	352,	1,11 %				352,
10	4210	TAQUÍGRAFOS Y MECANÓGRAFOS	334,	1,05 %	3,	49,	31,	251,

Tabla Nº 4.6. FUENTE: SISPE.

LAS DIEZ OCUPACIONES MÁS CONTRATADAS EN LA PROVINCIA DE CIUDAD REAL
POR SECTORES DE ACTIVIDAD EN EL SEGUNDO TRIMESTRE DE 2006

NÚM. OCUP.	DENOMINACIÓN	TOTAL	%	A	B	C	D	E	F	G	H	I	J	K	L	M	N	O	P
9700	PEONES DE INDUSTRIAS MANUFACTURERAS	13.951,	10,15 %	102,		24,	4.449,	38,	890,	832,	23,	181,	1,	6.118,	847,	28,	82,	335,	1,
7110	ALBAÑILES Y MAMPOSTEROS	12.968,	9,43 %	6,		4,	109,	8,	11.800,	121,	16,	80,	1,	387,	339,	49,	14,	34,	
9800	PEONES DEL TRANSPORTE Y DESCARGADORES	10.187,	7,41 %	10,		3,	190,	2,	58,	1.391,	32,	847,		7.584,	21,	2,	2,	45,	
5020	CAMAREROS, BÁRMANES Y ASIMILADOS	10.101,	7,35 %	11,			30,		12,	100,	9.267,	3,		494,	2,		32,	150,	
9121	PERSONAL DE LIMPIEZA DE OFICINAS, HOTELE	8.422,	6,12 %	20,		3,	114,	8,	348,	176,	2.608,	17,	4,	3.462,	796,	49,	561,	248,	8,
9602	PEONES DE LA CONSTRUCCIÓN DE EDIFICIOS	7.882,	5,73 %	13,		15,	157,	18,	6.203,	51,	8,	3,	1,	283,	1.037,	21,	14,	57,	1,
9410	PEONES AGRÍCOLAS	6.396,	4,65 %	5.322,			22,	7,	310,	116,	5,	3,		264,	280,	4,	3,	59,	1,
5330	DEPENDIENTES Y EXHIBIDORES EN TIENDAS, A	5.489,	3,99 %				165,		20,	4.253,	129,	30,		823,	1,	4,	5,	59,	
8630	CONDUCTORES DE CAMIONES	4.047,	2,94 %	45,	2,	59,	353,	4,	454,	694,	1,	2.088,		213,	62,		1,	71,	
9700	PEONES DE INDUSTRIAS MANUFACTURERAS	13.951,	10,15 %	102,		24,	4.449,	38,	890,	832,	23,	181,	1,	6.118,	847,	28,	82,	335,	1,

Tabla Nº 4.c. FUENTE: SISPE.

CUENCA

LAS DIEZ OCUPACIONES MÁS CONTRATADAS EN LA PROVINCIA DE CUENCA SEXO: HOMBRES - SEGUNDO TRIMESTRE DE 2006								
Nº DE ORDEN	CÓDIGO OCUP.	OCUPACIÓN	TOTAL	%	AGRICULTURA	CONSTRUCCIÓN	INDUSTRIA	SERVICIOS
1	9602	PEONES DE LA CONSTRUCCIÓN DE EDIFICIOS	990,	7,68 %	3,	856,	30,	101,
2	7110	ALBAÑILES Y MAMPOSTEROS	986,	7,65 %		905,	22,	59,
3	9700	PEONES DE INDUSTRIAS MANUFACTURERAS	921,	7,14 %	31,	75,	211,	604,
4	8630	CONDUCTORES DE CAMIONES	583,	4,52 %	6,	63,	71,	443,
5	9410	PEONES AGRÍCOLAS	532,	4,13 %	497,	4,	1,	30,
6	5020	CAMAREROS, BÁRMANES Y ASIMILADOS	352,	2,73 %			1,	351,
7	9601	PEONES DE OBRAS PÚBLICAS Y MANTENIMIENTO	334,	2,59 %		266,	1,	67,
8	5230	BOMBEROS	256,	1,99 %	188,	64,		4,
9	6021	TRABAJADORES CUALIFICADOS POR CUENTA AJE	240,	1,86 %	234,	1,	4,	1,
10	7120	TRABAJADORES EN HORMIGÓN ARMADO, ENF	201,	1,56 %		151,	36,	14,

Tabla Nº 4.7. FUENTE: SISPE.

LAS DIEZ OCUPACIONES MÁS CONTRATADAS EN LA PROVINCIA DE CUENCA SEXO: MUJERES - SEGUNDO TRIMESTRE DE 2006								
Nº DE ORDEN	CÓDIGO OCUP.	OCUPACIÓN	TOTAL	%	AGRICULTURA	CONSTRUCCIÓN	INDUSTRIA	SERVICIOS
1	9121	PERSONAL DE LIMPIEZA DE OFICINAS, HOTELE	748,	5,80 %	4,	20,	9,	715,
2	9700	PEONES DE INDUSTRIAS MANUFACTURERAS	435,	3,37 %	14,	12,	119,	290,
3	5020	CAMAREROS, BÁRMANES Y ASIMILADOS	407,	3,16 %			2,	405,
4	5330	DEPENDIENTES Y EXHIBIDORES EN TIENDAS,	361,	2,80 %		2,	20,	339,
5	9410	PEONES AGRÍCOLAS	350,	2,71 %	296,			54,
6	5010	COCINEROS Y OTROS PREPARADORES	226,	1,75 %	2,			224,
7	5111	AUXILIARES DE ENFERMERÍA HOSPITALARIA	201,	1,56 %		23,		178,
8	9602	PEONES DE LA CONSTRUCCIÓN DE EDIFICIOS	137,	1,06 %		26,	1,	110,
9	4102	EMPLEADOS DE SERVICIOS DE CORREOS (EXCEP	127,	0,98 %				127,
10	4210	TAQUÍGRAFOS Y MECANOGRAFOS	119,	0,92 %	1,	14,	27,	77,

Tabla Nº 4.8. FUENTE: SISPE.

LAS DIEZ OCUPACIONES MÁS CONTRATADAS EN LA PROVINCIA DE CUENCA
POR SECTORES DE ACTIVIDAD EN EL SEGUNDO TRIMESTRE DE 2006

NÚM. OCUP.	DENOMINACIÓN	TOTAL	%	A	B	C	D	E	F	G	H	I	J	K	L	M	N	O	P
9700	PEONES DE INDUSTRIAS MANUFACTURERAS	1.356,	10,69 %	45,		2,	326,	2,	87,	102,	11,	26,		575,	142,	11,	5,	21,	1,
9602	PEONES DE LA CONSTRUCCIÓN DE EDIFICIOS	1.127,	8,89 %	3,		4,	26,	1,	882,	4,	7,			32,	148,		9,	10,	1,
7110	ALBAÑILES Y MAMPOSTEROS	993,	7,83 %			2,	20,		912,	10,	6,	1,		32,	8,		1,	1,	
9410	PEONES AGRÍCOLAS	882,	6,95 %	793,			1,		4,	51,	4,			7,	21,			1,	
9121	PERSONAL DE LIMPIEZA DE OFICINAS, HOTELE	824,	6,50 %	5,			11,		21,	19,	274,	1,		282,	113,	12,	62,	24,	
5020	CAMAREROS, BÁRMANES Y ASIMILADOS	759,	5,98 %				3,			38,	598,	2,		99,			5,	14,	
8630	CONDUCTORES DE CAMIONES	589,	4,64 %	5,	1,	10,	60,	1,	64,	71,		344,		15,	9,			9,	
5330	DEPENDIENTES Y EXHIBIDORES EN TIENDAS, A	499,	3,93 %				21,		2,	435,	5,	3,		27,		1,		5,	
9601	PEONES DE OBRAS PÚBLICAS Y MANTENIMIENTO	444,	3,50 %				1,		315,	4,				14,	92,	4,	7,	7,	
5230	BOMBEROS	310,	2,44 %	235,					71,						4,				

Tabla Nº 4.b. FUENTE: SISPE.

GUADALAJARA

LAS DIEZ OCUPACIONES MÁS CONTRATADAS EN LA PROVINCIA DE GUADALAJARA SEXO: HOMBRES - SEGUNDO TRIMESTRE DE 2006								
Nº DE ORDEN	CÓDIGO OCUP.	OCUPACIÓN	TOTAL	%	AGRICULTURA	CONSTRUCCIÓN	INDUSTRIA	SERVICIOS
1	9800	PEONES DEL TRANSPORTE Y DESCARGADORES	3.298,	12,77 %		5,	14,	3.279,
2	9700	PEONES DE INDUSTRIAS MANUFACTURERAS	2.594,	10,04 %	7,	172,	345,	2.070,
3	7110	ALBAÑILES Y MAMPOSTEROS	1.390,	5,38 %		1.267,	16,	107,
4	9602	PEONES DE LA CONSTRUCCIÓN DE EDIFICIOS	578,	2,24 %	2,	486,	24,	66,
5	8131	OPERADORES DE HORNOS DE VIDRIERÍA Y CERÁ	489,	1,89 %			2,	487,
6	4021	EMPLEADOS DE CONTROL DE ABASTECIMIENTOS	431,	1,67 %		4,	5,	422,
7	8630	CONDUCTORES DE CAMIONES	395,	1,53 %	2,	51,	40,	302,
8	8543	OPERADORES DE CARRETILLAS ELEVADORAS	390,	1,51 %		1,	9,	380,
9	7120	TRABAJADORES EN HORMIGÓN ARMADO, EN	356,	1,38 %		327,	28,	1,
10	5020	CAMAREROS, BÁRMANES Y ASIMILADOS	351,	1,36 %	1,	2,		348,

Tabla Nº 4.9. FUENTE: SISPE.

LAS DIEZ OCUPACIONES MÁS CONTRATADAS EN LA PROVINCIA DE GUADALAJARA SEXO: MUJERES - SEGUNDO TRIMESTRE DE 2006								
Nº DE ORDEN	CÓDIGO OCUP.	OCUPACIÓN	TOTAL	%	AGRICULTURA	CONSTRUCCIÓN	INDUSTRIA	SERVICIOS
1	9800	PEONES DEL TRANSPORTE Y DESCARGADORES	2.390,	9,25 %		2,	23,	2.365,
2	9700	PEONES DE INDUSTRIAS MANUFACTURERAS	1.777,	6,88 %	4,	15,	166,	1.592,
3	9121	PERSONAL DE LIMPIEZA DE OFICINAS, HOTELE	880,	3,41 %	2,	14,	15,	849,
4	4021	EMPLEADOS DE CONTROL DE ABASTECIMIENTOS	539,	2,09 %		1,	1,	537,
5	5330	DEPENDIENTES Y EXHIBIDORES EN TIENDAS,	516,	2,00 %		1,	1,	514,
6	5020	CAMAREROS, BÁRMANES Y ASIMILADOS	452,	1,75 %	1,	5,		446,
7	4210	TAQUÍGRAFOS Y MECANÓGRAFOS	426,	1,65 %		33,	21,	372,
8	8131	OPERADORES DE HORNOS DE VIDRIERÍA Y CERÁ	393,	1,52 %				393,
9	5111	AUXILIARES DE ENFERMERÍA HOSPITALARIA	273,	1,06 %				273,
10	0030	ESCALA BÁSICA	231,	0,89 %		1,		230,

Tabla Nº 4.10. FUENTE: SISPE.

**LAS DIEZ OCUPACIONES MÁS CONTRATADAS EN LA PROVINCIA DE GUADALAJARA
POR SECTORES DE ACTIVIDAD EN EL SEGUNDO TRIMESTRE DE 2006**

NÚM. OCUP.	DENOMINACIÓN	TOTAL	%	A	B	C	D	E	F	G	H	I	J	K	L	M	N	O	P
9800	PEONES DEL TRANSPORTE Y DESCARGADORES	5.688,	22,25 %				37,		7,	262,	2,	626,		4.750,	2,			2,	
9700	PEONES DE INDUSTRIAS MANUFACTURERAS	4.371,	17,10 %	11,		5,	505,	1,	187,	147,	8,	95,		3.033,	224,	1,	24,	130,	
7110	ALBAÑILES Y MAMPOSTEROS	1.413,	5,53 %			2,	15,		1.288,	9,		6,		58,	4,	10,		21,	
9121	PERSONAL DE LIMPIEZA DE OFICINAS, HOTELE	1.043,	4,08 %	2,		2,	15,		19,	17,	150,	1,		644,	44,	10,	104,	30,	5,
4021	EMPLEADOS DE CONTROL DE ABASTECIMIENTOS	970,	3,79 %				6,		5,	3,		6,		950,					
8131	OPERADORES DE HORNOS DE VIDRIERÍA Y CERÁ	882,	3,45 %				2,							880,					
5020	CAMAREROS, BÁRMANES Y ASIMILADOS	803,	3,14 %	2,					7,	3,	741,			35,			12,	3,	
5330	DEPENDIENTES Y EXHIBIDORES EN TIENDAS, A	668,	2,61 %				1,		2,	482,	3,			174,			3,	3,	
9602	PEONES DE LA CONSTRUCCIÓN DE EDIFICIOS	606,	2,37 %	3,			24,		499,	2,	1,	1,		47,	25,	4,			
4210	TAQUÍGRAFOS Y MECANÓGRAFOS	526,	2,06 %			1,	22,		42,	42,	5,	25,	18,	320,	27,	4,	5,	14,	1,

Tabla Nº 4.e. FUENTE: SISPE.

TOLEDO

LAS DIEZ OCUPACIONES MÁS CONTRATADAS EN LA PROVINCIA DE TOLEDO SEXO: HOMBRES - SEGUNDO TRIMESTRE DE 2006								
Nº DE ORDEN	CÓDIGO OCUP.	OCUPACIÓN	TOTAL	%	AGRICULTURA	CONSTRUCCIÓN	INDUSTRIA	SERVICIOS
1	7110	ALBAÑILES Y MAMPOSTEROS	3.961,	9,19 %	3,	3.683,	29,	246,
2	9700	PEONES DE INDUSTRIAS MANUFACTURERAS	2.953,	6,85 %	19,	284,	1.252,	1.398,
3	5020	CAMAREROS, BÁRMANES Y ASIMILADOS	2.325,	5,40 %	6,	2,	2,	2.315,
4	9602	PEONES DE LA CONSTRUCCIÓN DE EDIFICIOS	2.117,	4,91 %	3,	1.930,	55,	129,
5	9800	PEONES DEL TRANSPORTE Y DESCARGADORES	1.263,	2,93 %	1,	20,	43,	1.199,
6	8630	CONDUCTORES DE CAMIONES	1.168,	2,71 %	13,	107,	144,	904,
7	7120	TRABAJADORES EN HORMIGÓN ARMADO, ENFOSCA	811,	1,88 %		688,	110,	13,
8	9601	PEONES DE OBRAS PÚBLICAS Y MANTENIMIENTO	672,	1,56 %	4,	368,	13,	287,
9	9410	PEONES AGRÍCOLAS	609,	1,41 %	511,	10,	7,	81,
10	0030	ESCALA BÁSICA	500,	1,16 %		7,	2,	491,

Tabla Nº 4.11. FUENTE: SISPE.

LAS DIEZ OCUPACIONES MÁS CONTRATADAS EN LA PROVINCIA DE TOLEDO SEXO: MUJERES - SEGUNDO TRIMESTRE DE 2006								
Nº DE ORDEN	CÓDIGO OCUP.	OCUPACIÓN	TOTAL	%	AGRICULTURA	CONSTRUCCIÓN	INDUSTRIA	SERVICIOS
1	9121	PERSONAL DE LIMPIEZA DE OFICINAS, HOTELE	3.125,	7,25 %	7,	90,	40,	2.988,
2	9700	PEONES DE INDUSTRIAS MANUFACTURERAS	1.963,	4,56 %	10,	52,	942,	959,
3	5020	CAMAREROS, BÁRMANES Y ASIMILADOS	1.720,	3,99 %	1,	1,	5,	1.713,
4	5330	DEPENDIENTES Y EXHIBIDORES EN TIENDAS, A	1.236,	2,87 %		5,	47,	1.184,
5	9800	PEONES DEL TRANSPORTE Y DESCARGADORES	807,	1,87 %		4,	25,	778,
6	5010	COCINEROS Y OTROS PREPARADORES DE COMIDA	610,	1,42 %	1,	3,	4,	602,
7	5111	AUXILIARES DE ENFERMERÍA HOSPITALARIA	560,	1,30 %		3,		557,
8	4210	TAQUÍGRAFOS Y MECANÓGRAFOS	510,	1,18 %	2,	64,	83,	361,
9	9601	PEONES DE OBRAS PÚBLICAS Y MANTENIMIENTO	501,	1,16 %	6,	156,	18,	321,
10	4400	AUXILIARES ADMINISTRATIVOS CON TAREAS DE	387,	0,90 %	5,	49,	59,	274,

Tabla Nº 4.12. FUENTE: SISPE.

**LAS DIEZ OCUPACIONES MÁS CONTRATADAS EN LA PROVINCIA DE TOLEDO
POR SECTORES DE ACTIVIDAD EN EL SEGUNDO TRIMESTRE DE 2006**

NÚM. OCUP.	DENOMINACIÓN	TOTAL	%	A	B	C	D	E	F	G	H	I	J	K	L	M	N	O	P
9700	PEONES DE INDUSTRIAS MANUFACTURERAS	4.916,	11,62 %	29,	9,	2.162,	23,	336,	313,	1,	17,		1.739,	142,	6,	49,	90,		9700
5020	CAMAREROS, BÁRMANES Y ASIMILADOS	4.045,	9,56 %	7,		7,		3,	24,	3.774,			192,	2,		8,	28,		5020
7110	ALBAÑILES Y MAMPOSTEROS	4.030,	9,53 %	3,		25,	6,	3.717,	41,	3,	70,	1,	87,	65,		2,	10,		7110
9121	PERSONAL DE LIMPIEZA DE OFICINAS, HOTELE	3.515,	8,31 %	9,		43,	6,	105,	56,	1.529,	9,	1,	1.185,	271,	14,	188,	99,		9121
9602	PEONES DE LA CONSTRUCCIÓN DE EDIFICIOS	2.246,	5,31 %	3,	2,	47,	11,	2.012,	16,			1,	84,	52,			18,		9602
9800	PEONES DEL TRANSPORTE Y DESCARGADORES	2.070,	4,89 %	1,		68,		24,	425,	18,	112,		1.416,	1,	1,		4,		9800
5330	DEPENDIENTES Y EXHIBIDORES EN TIENDAS, A	1.684,	3,98 %			54,		5,	1.345,	62,	10,		192,			1,	15,		5330
8630	CONDUCTORES DE CAMIONES	1.176,	2,78 %	13,	11,	134,	1,	107,	253,		580,		43,	10,			24,		8630
9601	PEONES DE OBRAS PÚBLICAS Y MANTENIMIENTO	1.173,	2,77 %	10,		6,	25,	524,			1,		22,	522,	4,	4,	55,		9601
9410	PEONES AGRICOLAS	983,	2,32 %	787,		8,	1,	26,	13,	1,	1,		31,	100,			15,		9410

Tabla Nº 4.f. FUENTE: SISPE.

**FORMACIÓN:
ALUMNOS FORMÁNDOSE POR SEXO, GRUPOS DE EDAD Y
FAMILIAS PROFESIONALES
EN CASTILLA-LA MANCHA Y SUS PROVINCIAS**

**DATOS TRIMESTRALES
SEGUNDO TRIMESTRE DE 2006**

sepecam

LEYENDA FAMILIAS PROFESIONALES
AA: AGRARIA
AO: ADMINISTRACIÓN Y OFICINAS
AR: ARTESANÍA
AU: AUTOMOCIÓN
CC: COMERCIO
DO: DOCENCIA E INVESTIGACIÓN
EM: SERVICIOS A LAS EMPRESAS
EO: EDIFICACIÓN Y OBRAS PÚBLICAS
FC: FORMACIÓN COMPLEMENTARIA
FE: FABRICACIÓN DE EQUIPOS ELECTRMECAN
IA: INDUSTRIA ALIMENTARIA
IG: INDUSTRIAS GRÁFICAS
IM: INFORMACION Y MANIFESTACION ART.
IP: I. PESADA Y CONSTRUCCIONES METAL.
IQ: I. QUIMICAS
IT: I. TEXTILES, PIELY CUERO
MA: SEGURIDAD Y MEDIO AMBIENTE
MD: I. DE LA MADERA Y EL CORCHO
MN: MINERIA Y PRIMERAS TRANSFORMAC.
MO: MONTAJE E INSTALACION
MR: MANTENIMIENTO Y REPARACION
MT: I. MANUFACTURERAS DIVERSAS
PA: PESCA Y ACUICULTURA
PT: PROD., TRANS. Y DISTR. ENERGIA-AGUA
SA: SANIDAD
SF: SEGUROS Y FINANZAS
SP: SERVIC. A LA COMUNIDAD Y PERSONAL
TC: TRANSPORTES Y COMUNICACIONES
TH: TURISMO Y HOSTELERIA.

La variable "alumnos formándose en Castilla-La Mancha" refleja de forma continua los alumnos que están recibiendo formación del Plan FIP en el trimestre de referencia. En este sentido, decir que para Castilla-La Mancha durante el segundo trimestre de 2006 se encontraban recibiendo formación 3.056 personas, (1.885 mujeres y 1.169 hombres). Por provincias, en Toledo se estaban formando durante el trimestre de referencia 1.008 personas (el 33 % del total regional), en Albacete 804 (el 26 %), en Ciudad Real 642 personas (el 21 %), en Guadalajara 300 y en Cuenca 299 (ambas el 10 %).

Por familias profesionales, aquellas que registraron un mayor número de alumnos formándose durante el segundo trimestre fueron administración y oficinas (562 personas de media mensual), servicios a empresas (591 personas), sanidad (248) y servicios a la comunidad y personales (286): en las dos primeras la mayoría es masculina y a la inversa en las segundas. En el análisis por sexos y familias profesionales puede establecerse en qué familias profesionales están formándose mayoritariamente los colectivos masculino y femenino respectivamente.



GRÁFICO 5.1. FUENTE: SISPE. ELABORACIÓN PROPIA.



GRÁFICO 5.2. FUENTE: SISPE. ELABORACIÓN PROPIA.

ALUMNOS FORMANDOSE EN CASTILLA-AL MANCHA DURANTE EL SEGUNDO TRIMESTRE DE 2006. DATOS TOTALES Y PRIVINCIALES (Dato a última día del mes y media del mismo en el trimestre)						
	C-LM	ALBACETE	C.REAL	CUENCA	GUADAL	TOLEDO
AMBOS SEXOS						
abril-06	2.736	636	487	484	322	807
mayo-06	1.837	548	297	150	247	595
junio-06	4.588	1.229	1.141	263	332	1.623
MEDIA TRIMESTRAL	3.054	804	642	299	300	1.008
HOMBRES						
abril-06	1.131	312	229	191	163	236
mayo-06	669	167	146	45	141	170
junio-06	1.707	555	384	68	169	531
MEDIA TRIMESTRAL	1.169	345	253	101	158	312
MUJERES						
abril-06	1.605	324	258	293	159	571
mayo-06	1.168	381	151	105	106	425
junio-06	2.881	674	757	195	163	1.092
MEDIA TRIMESTRAL	1.885	460	389	198	173	696

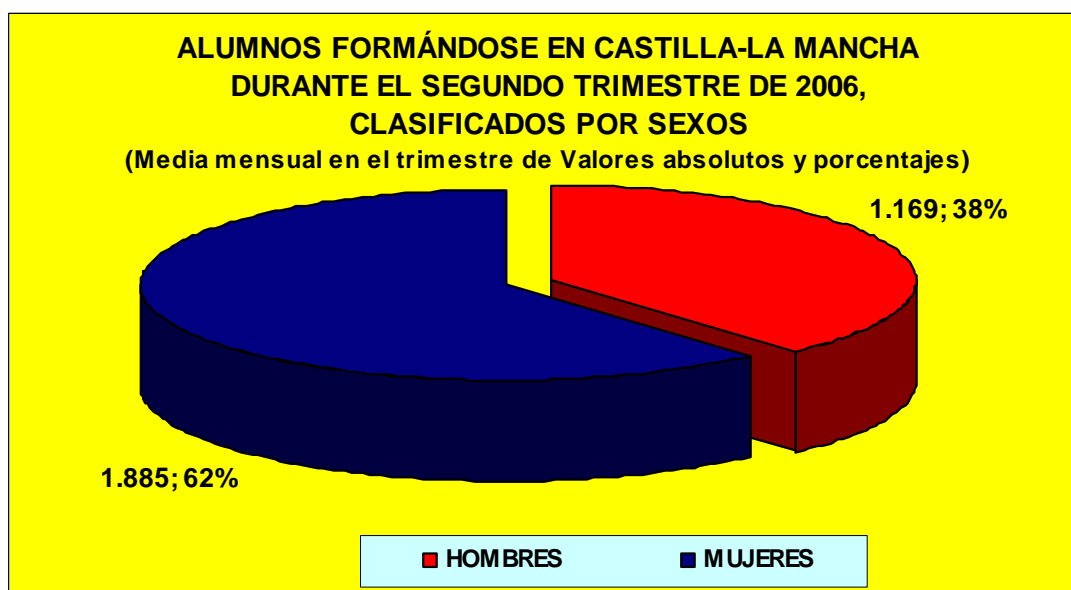
TABLA 5.1. FUENTE: SISPE. ELABORACIÓN PROPIA.

SEGUNDO TRIMESTRE 2006	CASTILLA-LA MANCHA																				
	ALUMNOS FORMÁNDOSE SEGÚN FAMILIAS PROFESIONALES																				
	FAMILIAS PROFESIONALES																				
PERIODOS	TOTAL	AA	AO	AR	AU	CC	DO	EM	EO	FE	IA	IM	IP	IT	MD	MO	MR	PT	SA	SF	SP
AMBOS SEXOS																					
abril-06	2.736	488	348	37	64	160	65	415	188	14	93		24	28	51	24	37		213		227
mayo-06	1.837	144	238	14	45	54	77	364	140	13	79		15		24	27	21	15	183		231
junio-06	4.588	122	1.101	43	101	26	170	994	221	55	62	38	55	35	94	25	23	43	347	15	401
MEDIA TRIMESTRAL	3.054	251	562	31	70	80	104	591	183	27	78	13	31	21	56	25	27	19	248	5	286
HOMBRES																					
abril-06	1.131	351	36	27	64	34	23	149	152	13	31		24		40	23	37		8		32
mayo-06	669	96	17	7	45	11	27	110	112	12	30		15		21	26	21	14	16		39
junio-06	1.707	61	162	15	97	2	56	317	184	54	28	24	51		83	21	23	40	34		40
MEDIA TRIMESTRAL	1.169	169	72	16	69	16	35	192	149	26	30	8	30	0	48	23	27	18	19	0	37
MUJERES																					
abril-06	1.605	137	312	10		126	42	266	36	1	62			28	11	1			205		195
mayo-06	1.168	48	221	7		43	50	254	28	1	49				3	1		1	167		192
junio-06	2.881	61	939	28	4	24	114	677	37	1	34	14	4	35	11	4		3	313	15	361
MEDIA TRIMESTRAL	1.885	82	491	15	1	64	69	399	34	1	48	5	1	21	8	2	0	1	228	5	249

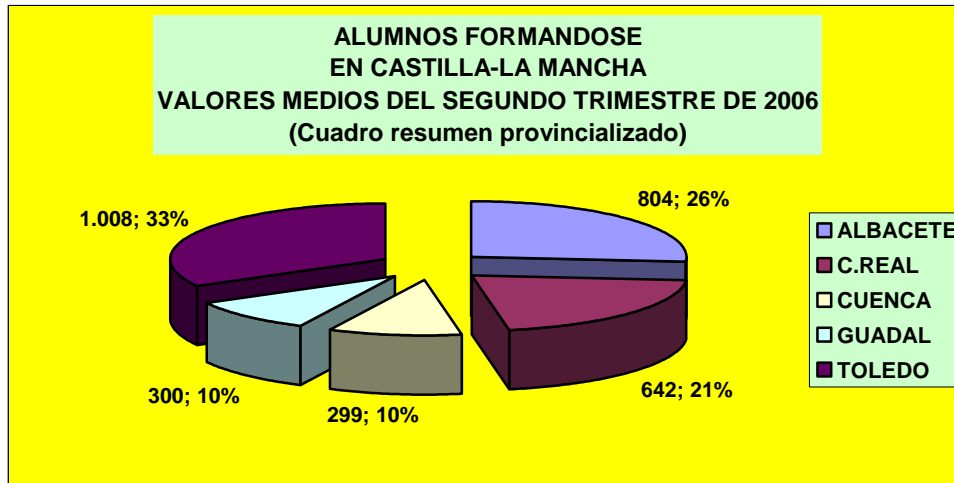
TABLA 5.2. FUENTE: SISPE. ELABORACIÓN PROPIA.



GRÁFICO 5.3. FUENTE: SISPE. ELABORACIÓN PROPIA.

SEGUNDO TRIMESTRE 2006	PROVINCIA: ALBACETE																				
	ALUMNOS FORMÁNDOSE SEGÚN FAMILIAS PROFESIONALES																				
	PERIODOS	TOTAL	FAMILIAS PROFESIONALES																		
AA			AO	AU	CC	DO	EM	EO	FE	IA	IP	IT	MD	MO	MR	PT	SA	SP	TC	TH	
AMBOS SEXOS																					
abril-06	636	129	53	12	27	13	77	46		57	15		42	11	27		42	19	14	52	
mayo-06	548	10	81	14	13	26	84	30		43	15		15	15	11		71	88		32	
junio-06	1.229		256	41	13	41	175	30	30	15	28	13	47	15	23	15	59	158	199	71	
MEDIA TRIMESTRAL	804	46	130	22	18	27	112	35	10	38	19	4	35	14	20	5	57	88	71	52	
HOMBRES																					
abril-06	312	95	5	12	6	1	37	37		11	15		32	11	27		4	2	2	7	
mayo-06	167		4	14	1	5	30	29		10	15		13	15	11		8	8		4	
junio-06	555		39	38	1	14	76	29	30	2	24		43	15	23	15	5	12	180	9	
MEDIA TRIMESTRAL	345	32	16	21	3	7	48	32	10	8	18	0	29	14	20	5	6	7	61	7	
MUJERES																					
abril-06	324	34	48		21	12	40	1		46			10				38	17	12	45	
mayo-06	381	10	77		12	21	54	1		33			2				63	80		28	
junio-06	674		217	3	12	27	99	1		13	4	13	4				54	146	19	62	
MEDIA TRIMESTRAL	460	15	114	1	15	20	64	1	0	31	1	4	5	0	0	0	52	81	10	45	

TABLA 5.3. FUENTE: SISPE. ELABORACIÓN PROPIA.

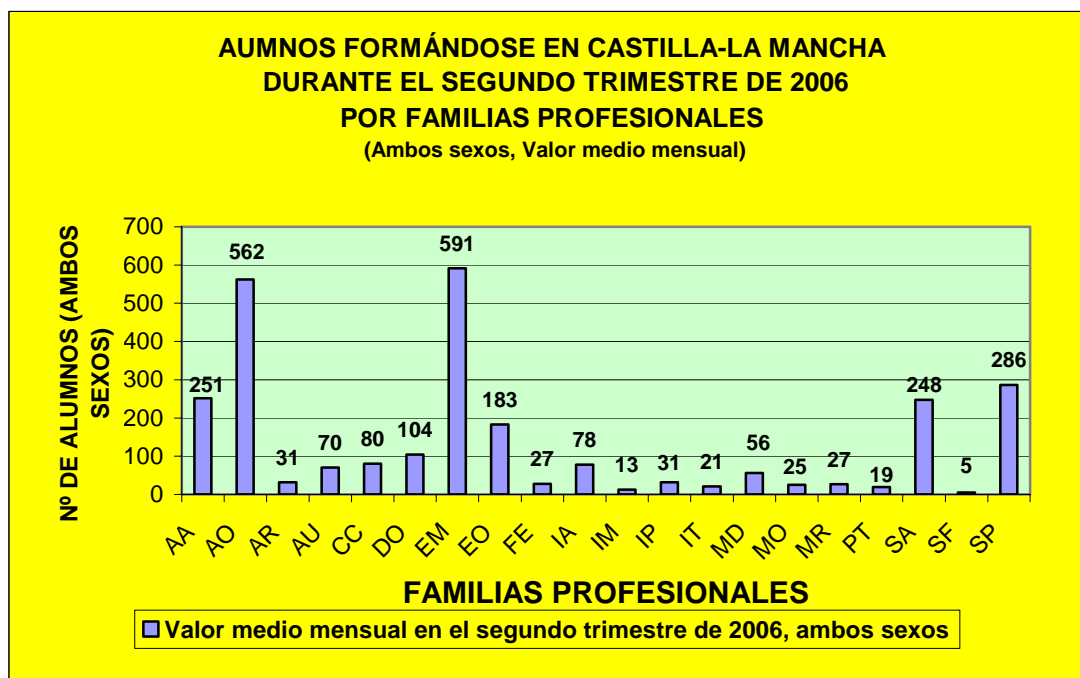

GRÁFICO 5.4. FUENTE: SISPE. ELABORACIÓN PROPIA.

SEGUNDO TRIMESTRE 2006	PROVINCIA: CIUDAD REAL																
	ALUMNOS FORMÁNDOSE SEGÚN FAMILIAS PROFESIONALES																
	FAMILIAS PROFESIONALES																
PERIODOS	TOTAL	AA	AO	AR	AU	CC	DO	EM	EO	IA	MO	MR	SA	SF	SP	TC	TH
AMBOS SEXOS																	
abril-06	487	118	13	15	34	39	30	85	35			10	44		28		36
mayo-06	297	30	12	14	31	15	29	42	38			10	28		14		34
junio-06	1.141	70	380	14	46		39	197	69	13	10		122	15	45	89	32
MEDIA TRIMESTRAL	642	73	135	14	37	18	33	108	47	4	3	7	65	5	29	30	34
HOMBRES																	
abril-06	229	91	1	7	34	12	11	23	18			10			8		14
mayo-06	146	24	1	7	31	6	11	10	27			10			6		13
junio-06	384	30	63	7	45		12	50	49	5	6		9		10	85	13
MEDIA TRIMESTRAL	253	48	22	7	37	6	11	28	31	2	2	7	3	0	8	28	13
MUJERES																	
abril-06	258	27	12	8		27	19	62	17				44		20		22
mayo-06	151	6	11	7		9	18	32	11				28		8		21
junio-06	757	40	317	7	1		27	147	20	8	4		113	15	35	4	19
MEDIA TRIMESTRAL	389	24	113	7	0	12	21	80	16	3	1	0	62	5	21	1	21

TABLA 5.4. FUENTE: SISPE. ELABORACIÓN PROPIA.

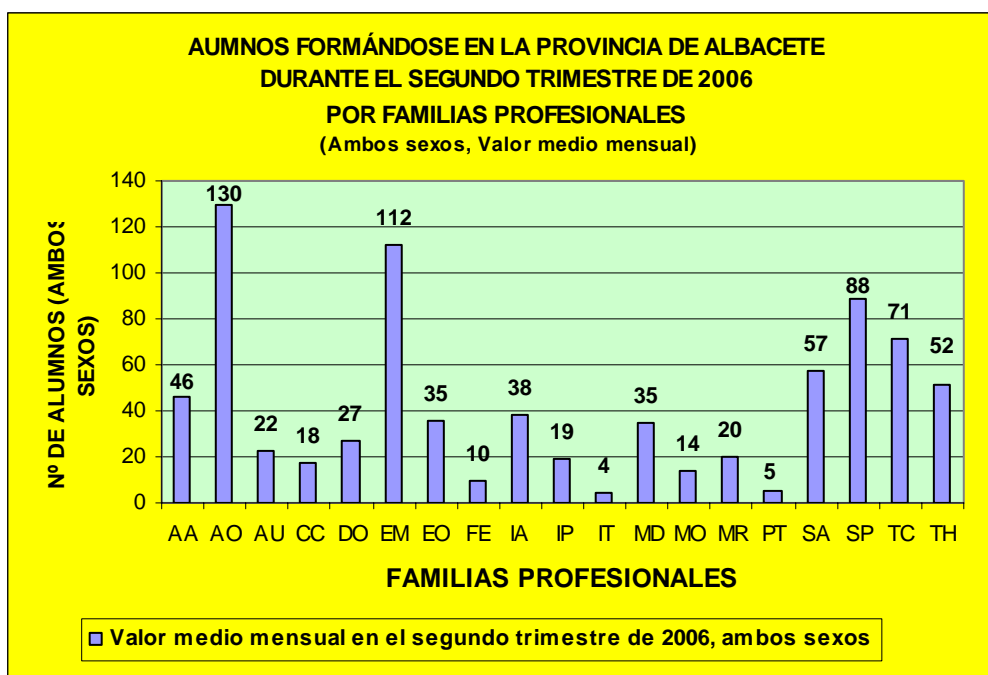

GRÁFICO 5.5. FUENTE: SISPE. ELABORACIÓN PROPIA.

SEGUNDO TRIMESTRE 2006	PROVINCIA: CUENCA										
	ALUMNOS FORMÁNDOSE SEGÚN FAMILIAS PROFESIONALES										
	FAMILIAS PROFESIONALES										
PERIODOS	TOTAL	AA	AO	AU	DO	EM	EO	MO	SA	SP	TH
AMBOS SEXOS											
abril-06	484	120	96	18	9	87	15	13	60	50	16
mayo-06	150		11		9	58		12	44	16	
junio-06	263		33		9	145	18		44	14	
MEDIA TRIMESTRAL	299	40	47	6	9	97	11	8	49	27	5
HOMBRES											
abril-06	191	85	8	18	3	34	14	12	3	7	7
mayo-06	45		1		3	22		11	7	1	
junio-06	68		4		3	35	18		6	2	
MEDIA TRIMESTRAL	101	28	4	6	3	30	11	8	5	3	2
MUJERES											
abril-06	293	35	88		6	53	1	1	57	43	9
mayo-06	105		10		6	36		1	37	15	
junio-06	195		29		6	110			38	12	
MEDIA TRIMESTRAL	198	12	42	0	6	66	0	1	44	23	3

TABLA 5.5. FUENTE: SISPE. ELABORACIÓN PROPIA.

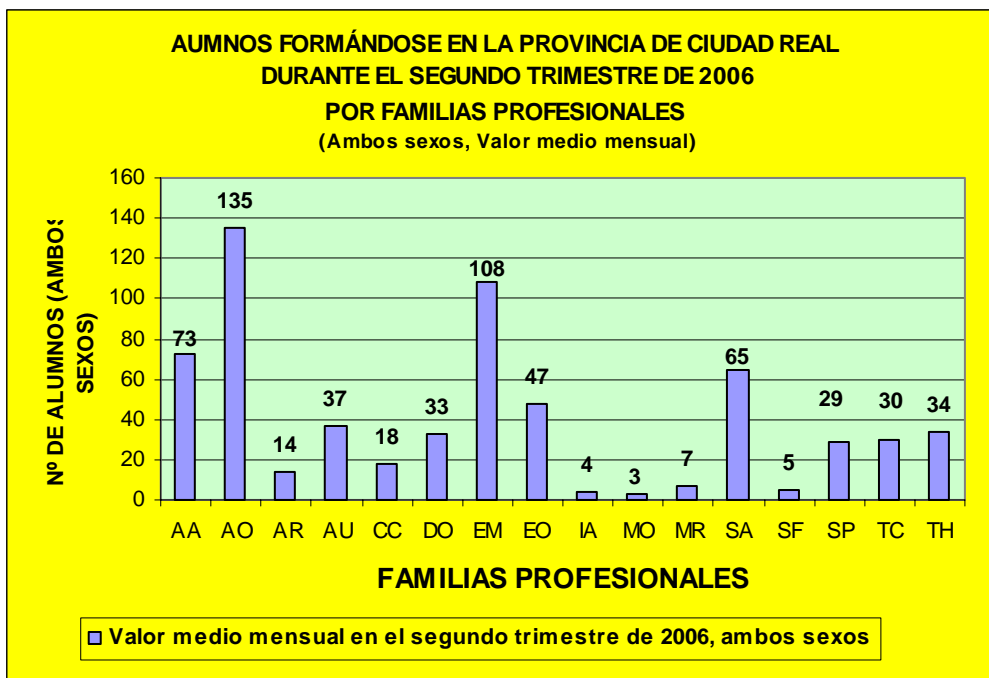

GRÁFICO 5.6. FUENTE: SISPE. ELABORACIÓN PROPIA.

SEGUNDO TRIMESTRE 2006	PROVINCIA: GUADALAJARA													
	ALUMNOS FORMÁNDOSE SEGÚN FAMILIAS PROFESIONALES													
	FAMILIAS PROFESIONALES													
PERIODOS	TOTAL	AA	AO	DO	EM	EO	FE	IA	IP	MD	PT	SA	SP	TH
AMBOS SEXOS														
abril-06	322	76	24	13	40	52	14	15	9	9		15	26	29
mayo-06	247	51	9	13	27	42	13	15		9	15		26	27
junio-06	332	25	39	28	77	48	12		13	9	28		26	27
MEDIA TRIMESTRAL	300	51	24	18	48	47	13	10	7	9	14	5	26	28
HOMBRES														
abril-06	163	49	1	8	13	47	13	4	9	8			3	8
mayo-06	141	39	1	8	9	37	12	4		8	14		3	6
junio-06	169	20	1	15	24	43	11		13	8	25		3	6
MEDIA TRIMESTRAL	158	36	1	10	15	42	12	3	7	8	13	0	3	7
MUJERES														
abril-06	159	27	23	5	27	5	1	11		1		15	23	21
mayo-06	106	12	8	5	18	5	1	11		1	1		23	21
junio-06	163	5	38	13	53	5	1			1	3		23	21
MEDIA TRIMESTRAL	173	15	23	8	33	5	1	7	0	1	1	5	23	21

TABLA 5.6. FUENTE: SISPE. ELABORACIÓN PROPIA.

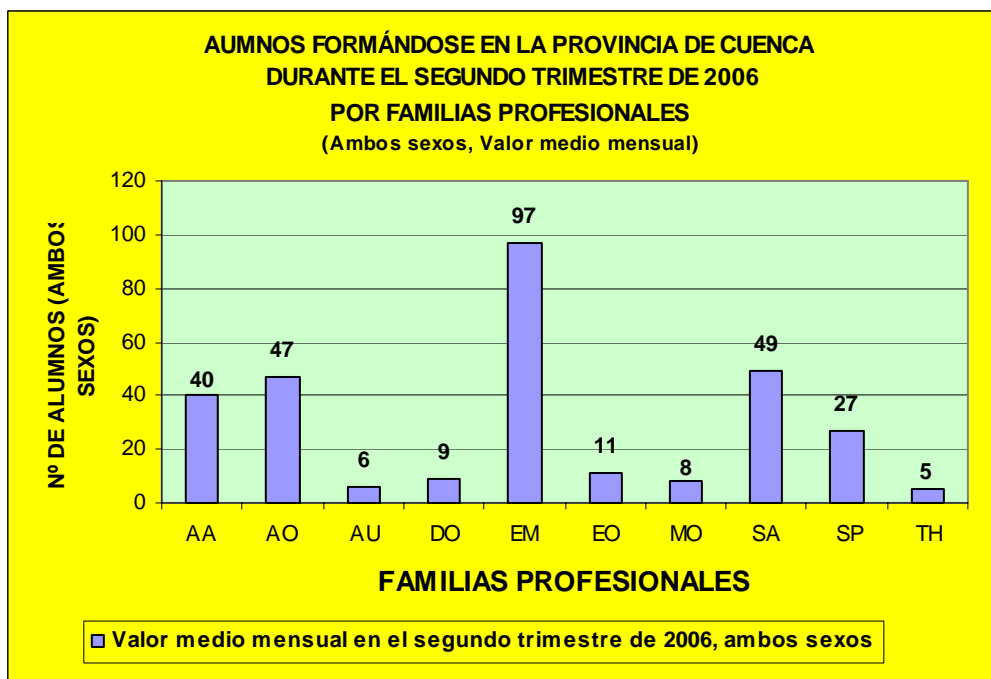

GRÁFICO 5.7. FUENTE: SISPE. ELABORACIÓN PROPIA.

SEGUNDO TRIMESTRE 2006	PROVINCIA: TOLEDO																		
	ALUMNOS FORMÁNDOSE SEGÚN FAMILIAS PROFESIONALES																		
	FAMILIAS PROFESIONALES																		
PERIODOS	TOTAL	AA	AO	AR	AU	CC	DO	EM	EO	FE	IA	IM	IP	IT	MD	SA	SP	TC	TH
AMBOS SEXOS																			
abril-06	807	45	162	22		94		126	40		21			28		52	104		113
mayo-06	595	53	125			26		153	30		21					40	87		60
junio-06	1.623	27	393	29	14	13	53	400	56	13	34	38	14	22	38	122	158	120	79
MEDIA TRIMESTRAL	1.008	42	227	17	5	44	18	226	42	4	25	13	5	17	13	71	116	40	84
HOMBRES																			
abril-06	236	31	21	20		16		42	28		16					1	12		49
mayo-06	170	33	10			4		39	19		16					1	21		27
junio-06	531	11	55	8	14	1	12	132	45	13	21	24	14		32	14	13	86	36
MEDIA TRIMESTRAL	312	25	29	9	5	7	4	71	31	4	18	8	5	0	11	5	15	29	37
MUJERES																			
abril-06	571	14	141	2		78		84	12		5			28		51	92		64
mayo-06	425	20	115			22		114	11		5					39	66		33
junio-06	1.092	16	338	21		12	41	268	11		13	14		22	6	108	145	34	43
MEDIA TRIMESTRAL	696	17	198	8	0	37	14	155	11	0	8	5	0	17	2	66	101	11	47

TABLA 5.7. FUENTE: SISPE. ELABORACIÓN PROPIA.

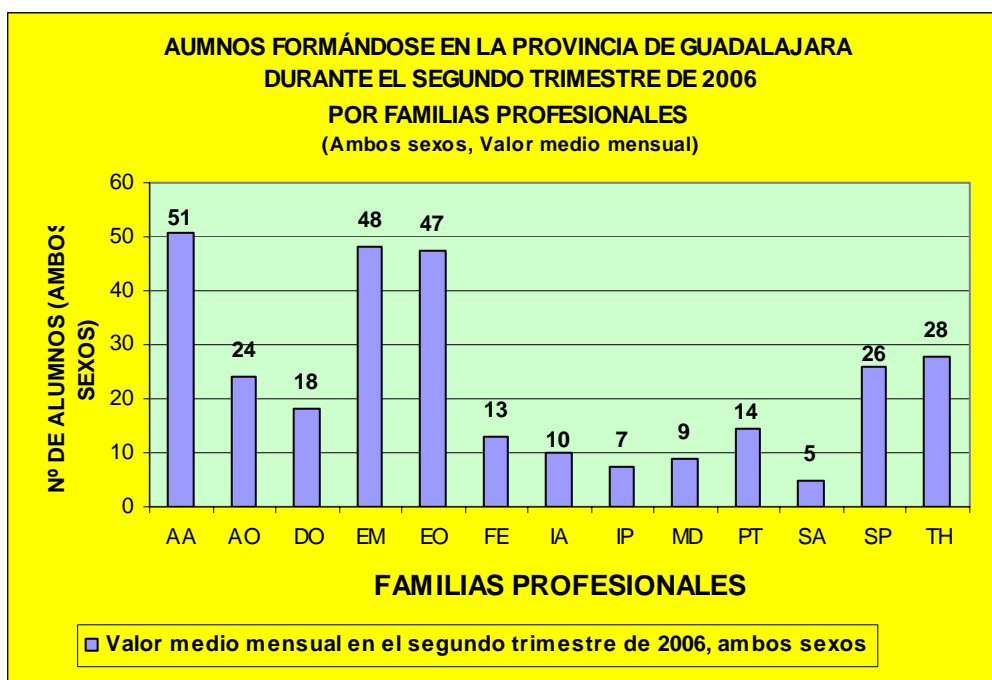

GRÁFICO 5.8. FUENTE: SISPE. ELABORACIÓN PROPIA.

ANEXO I

RECURSOS DEL SERVICIO PÚBLICO DE EMPLEO DE CASTILLA-LA MANCHA:

- OFICINAS DE EMPLEO
- ORIENTADORES LABORALES (OPEAS)
- AGENTES DE EMPLEO Y DESARROLLO LOCAL (AEDL's)
- UNIDADES DE PROMOCIÓN Y DESARROLLO

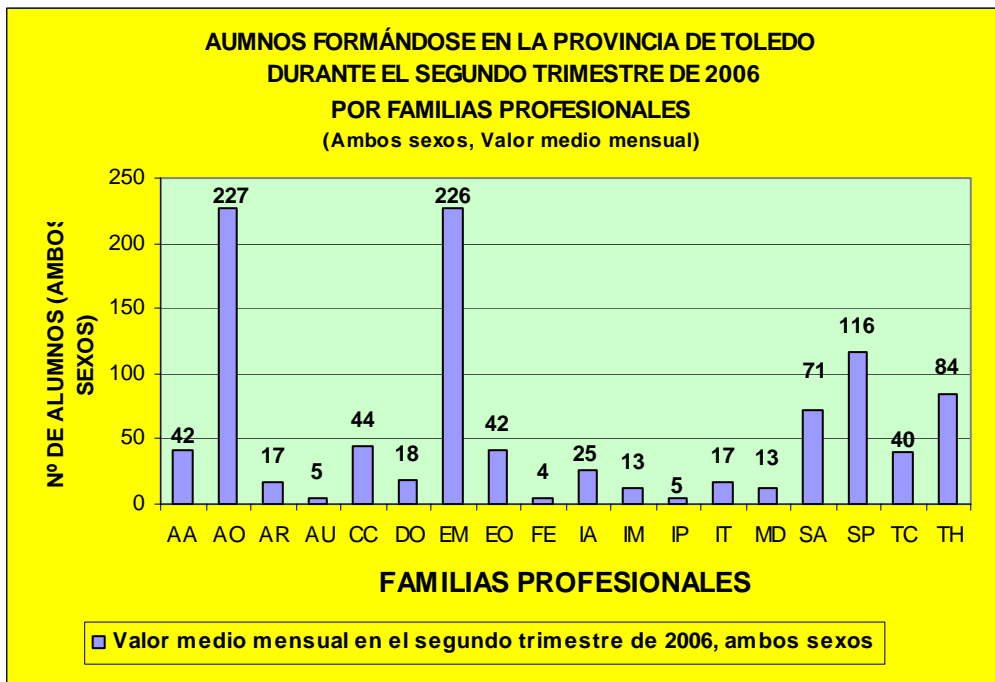
Sepecam



observatorio ocupacional

DIRECTORIO DE OFICINAS DE EMPLEO DEL SERVICIO PÚBLICO DE EMPLEO DE CASTILLA-LA MANCHA

DIRECTOR	DIRECCIÓN	CP	PROVINCIA	LOCALIDAD	TFNO.	FAX	E-MAIL
García Sánchez, Josefa Margarita	C/ Cid, 29-31	02002	ALBACETE	Albacete-Carretas	967 19 24 18	967 19 24 19	oealbacete-cid@sepecam.jccm.es
Saez Mancebo, Aurora	Melchor de Macanaz, 8	02005	ALBACETE	Albacete-Melchor de Macanaz	967 50 37 86	967 50 32 02	oealbacete-melchor@sepecam.jccm.es
Losa Sancha, Julián	Padre Pareja, 1	02300	ALBACETE	Alcaraz	967 38 01 89	967 38 01 89	oealcaraz@sepecam.jccm.es
Cuesta García, Antonio	Hernán Cortés, 23	02640	ALBACETE	Almansa	967 34 11 22	967 34 16 81	oealmansa@sepecam.jccm.es
Jiménez García, José Antonio	Avda. del Vino, 2	02200	ALBACETE	Casas-Ibañez	967 46 07 93	967 46 07 93	oecasasibanez@sepecam.jccm.es
Faus Barbera, Juan	Mercado, 4	02660	ALBACETE	Caudete	96 582 60 78	96 582 60 78	oecaudete@sepecam.jccm.es
Tejeda Márquez, Javier	María Cristina, 4	02430	ALBACETE	Elche de la Sierra	967 41 02 90	967 41 07 11	oelchedelasierra@sepecam.jccm.es
Henares Alarcon, Enrique	San Juan de Dios, 3	02400	ALBACETE	Hellin	967 30 02 45	967 30 19 45	oehellin@sepecam.jccm.es
Saez Parra, Ginés	Avda. Reina Sofía, 12	02630	ALBACETE	La Roda	967 44 00 54	967 44 55 14	oelaroda@sepecam.jccm.es
Ortega Cifuentes, Rosario	Octavio Cuartero, 24	02600	ALBACETE	Villarrobledo	967 14 11 12	967 14 67 44	oevillarrobledo@sepecam.jccm.es
López-Brea Ruiz, Pilar	Canalejas, 21	13600	CIUDAD REAL	Alcazar de San Juan	926 54 10 55	926 54 02 68	oealcazardesanjuan@sepecam.jccm.es
Romero Conchillo, Antonio	Mayor, 13-15	13400	CIUDAD REAL	Almaden	926 71 06 30	926 71 06 30	oealmaden@sepecam.jccm.es
Borondo Martínez, María Isabel	Arzobispo Cañizares, 7	13270	CIUDAD REAL	Almagro	926 86 00 42	926 86 13 76	oealmagro@sepecam.jccm.es
Ruedas Donoso, Antonio	Echegaray, 3	13004	CIUDAD REAL	Ciudad Real	926 23 26 00	926 23 25 60	oeciudadreal@sepecam.jccm.es
Borreguero Mozos, Ángel Fernando	Prim, 28	13250	CIUDAD REAL	Daimiel	926 85 21 86	926 85 18 70	oedaimiel@sepecam.jccm.es
Nuñez López, Jesús Amador	Ctra. de Valdepeñas, s/n	13240	CIUDAD REAL	La Solana	926 63 15 43	926 63 52 42	oelasolana@sepecam.jccm.es
Marchán Navarro, Jesús Ramón	Lope de Vega, 54	13200	CIUDAD REAL	Manzanares	926 61 12 59	926 61 25 70	oemanzanares@sepecam.jccm.es
Fernández Jiménez, José Luis	García Morato, 12	13100	CIUDAD REAL	Piedrabuena	926 76 02 48	926 76 02 48	oepiedrabuena@sepecam.jccm.es
Muñoz Pérez, Carlos	Pablo Neruda, 8	13500	CIUDAD REAL	Puertollano	926 42 00 04	926 41 42 47	oepuertollano@sepecam.jccm.es
Romero Alarcón, Manuel	Socuéllamos, 10	13700	CIUDAD REAL	Tomelloso	926 51 01 68	926 50 30 16	oetomelloso@sepecam.jccm.es
González de la Aleja Soria, Manuel	Virgen, 1 - 1ª Planta	13300	CIUDAD REAL	Valdepeñas	926 32 08 98	926 32 09 37	oevaldepenas@sepecam.jccm.es
Coronado del Olmo, María Teresa	Disvaron, 17	13320	CIUDAD REAL	Villanueva de los Infantes	926 36 03 24	926 36 16 87	oevillanuevadelosinfantes@sepecam.jccm.es



observatorio ocupacional

Pintado Jiménez, Ramón	Recaredo Baillo, 3	16640	CUENCA	Belmonte	967 17 01 37	967 17 00 69	oebelmonte@sepecam.jccm.es
Pardo Prieto, Luis Miguel	San Julian, 2	16300	CUENCA	Cañete	969 34 60 59	969 34 69 10	oecanete@sepecam.jccm.es
Terroba Camañes, María Mercedes	Princesa Zaida, 6	16002	CUENCA	Cuenca	969 23 29 01	969 23 28 80	oecuenca@sepecam.jccm.es
Catusas Lafuente, Teresa Inés	San Roque, 42	16200	CUENCA	Motilla del Palancar	969 33 13 95	969 18 00 74	oemotilladelpalancar@sepecam.jccm.es
Pérez Tortosa, María Mercedes	Peña del Aguila, s/n	16400	CUENCA	Tarancón	969 32 10 59	969 32 51 95	oetarancón@sepecam.jccm.es
Silva Pasamón, Ángel	Calle del Remedio, 19	19420	GUADALAJARA	Cifuentes	949 81 00 27	949 81 13 38	oecifuentes@sepecam.jccm.es
Molina Lozano, Cándido Luis	Calle Regino Pradillo, 3	19004	GUADALAJARA	Guadalajara	949 25 94 13	949 22 01 87	oeguadalajara@sepecam.jccm.es
Hurtado Aguilar, Francisco	Paseo Adarves, 38	19300	GUADALAJARA	Molina de Aragón	949 83 09 68	949 83 09 68	oemolinadearagon@sepecam.jccm.es
Martín Barbi, M ^a Carmen	Plaza del Dean, 7	19100	GUADALAJARA	Pastrana	949 37 01 15	949 37 01 15	oepastrana@sepecam.jccm.es
Pérez Martínez, David	Alfonso VI, 2	19250	GUADALAJARA	Sigüenza	949 39 11 86	949 39 11 86	oesiguenza@sepecam.jccm.es
Rios Álvarez, Jorge Luis	Plaza del Salvador, 9	45200	TOLEDO	Illescas	925 51 13 51	925 54 14 66	oeillescas@sepecam.jccm.es
García Cuartero, Agustín	Glorieta de Eusebio Méndez, 2	45400	TOLEDO	Mora	925 30 00 42	925 30 00 42	oemora@sepecam.jccm.es
López Sanz, M ^a Inmaculada	Mayor del Villar, 22	45300	TOLEDO	Ocaña	925 13 09 30	925 13 09 30	oecana@sepecam.jccm.es
Vaquero Rodríguez, Julián	Plaza Felipe Villa, 1	45800	TOLEDO	Quintanar de la Orden	925 18 00 98	925 18 00 98	oequintanar@sepecam.jccm.es
Toledano Reviejo, Jesús	Cervantes, 2	45600	TOLEDO	Talavera de la Reina	925 80 32 72	925 82 39 11	oetalavera@sepecam.jccm.es
Rodríguez Salvador, Ricardo	Bajada de Castilla-La Mancha, 3	45003	TOLEDO	Toledo	925 22 21 79 925 22 22 76	925 21 30 02	oetoledo@sepecam.jccm.es
Palomo García, Melitón	Buenadicha, 7	45500	TOLEDO	Torrijos	925 77 00 54	925 77 21 96	oetorrijos@sepecam.jccm.es
Pazos González-Cano, Antonio	Plaza de España, 16	45860	TOLEDO	Villacañas	925 16 02 11	925 16 02 11	oevillacanas@sepecam.jccm.es
Corresponsalía de Villacañas	Plaza del Ayuntamiento, s/n	45710	TOLEDO	Madridejos	925 46 00 45		
Corresponsalía Talavera de la Reina	Avda. Toledo, 14	45570	TOLEDO	Puente del Arzobispo	925 43 60 16		

AGENTES DE EMPLEO Y DESARROLLO LOCAL (AEDL's)

ALBACETE

NOMBRE DEL AEDL	CORPORACIÓN	DIRECCION	TELEFONO
ZAMORA GOMEZ, VICTORIA	AYUNTAMIENTO DE ALBACETE	PLAZA DE LA CATEDRAL S/N	967596100
PACHECO MARTINEZ, MARIA ISABEL	AYUNTAMIENTO ALBOREA	PLAZA CASTILLA-LA MANCHA, 2	967477060
VALIENTE SANCHEZ, ANTONIO FRANCISCO	AYUNTAMIENTO DE CASAS DE VES	PLAZA MAYOR, 1	967475001
DIAZ DESCALZO, FRANCISCA	AYUNTAMIENTO DE CASAS IBAÑEZ	LA TERCIA, 22	967460003
LACARCEL MEGIAS, ELIA	AYUNTAMIENTO DE CAUDETE	MAYOR, 2	965827000
PEREZ DE LA CALZADA, ANTONIO	AYUNTAMIENTO EL BONILLO	PLAZA MAYOR S/N	967370001
ANDÚJAR BUENDÍA, JUAN ANTONIO	AYUNTAMIENTO FUENTEALAMO-ALBATANA	PLAZA DE ESPAÑA, 21	967321001
QUINTANILLA GONZALEZ, PEDRO A.	AYUNTAMIENTO DE HELLIN	EL RABAL, 1	967541500
PLAZA COLLADO, MARIA CRISTINA	AYUNTAMIENTO DE LA GINETA	PLAZA MAYOR, 5	967275002
FERNANDEZ MORATALLA, ELVIRA	AYUNTAMIENTO DE LA RODA	PLAZA CAPITÁN ESCRIBANO AGUADO, 1	967441403
LERMA GARCÍA, MARIA ISABEL	AYUNTAMIENTO DE MAHORA	PLAZA DE LA MANCHA, 7	967494003
PARDO GONZALEZ, MARIA ISABEL	MANCOMUNIDAD MANSERMAN	BUENOS AIRES, 58	967483851
LÓPEZ LÓPEZ, JULIA	MANCOMUNIDAD SIERRA DEL SEGURA	CTRA. CAM. 412 KM.230	967411100
CARROQUINO IZAGUIRRE, ANA	MANCOMUNIDAD SIERRA DEL SEGURA	CTRA. CAM. 412 KM.230	967411100
SERRALLÉ RAMIREZ, FRANCISCO JAVIER	MANCOMUNIDAD ALMENARA	AVENIDA SANTIAGO, 3	967360001
SÁNCHEZ MORCILLO, M ^a CARMEN	MANCOMUNIDAD D. LA MANCHUELA	PLAZA MAYOR, 1	96747735
MARTINEZ MARTINEZ, MARI LLANOS	MANCOMUNIDAD D. LA MANCHUELA	PLAZA MAYOR, 1	96747735
GARCÍA GARCÍA, EMILIANO JOSÉ	MANCOMUNIDAD MONTEIBERICO	GENERALÍSIMO, 1	967336001
BUENDÍA SANCHEZ, CORTES	AYUNTAMIENTO DE MOLINICOS	MAYOR, 35	967437001
AROCA DIAZ, JUAN CARLOS	AYUNTAMIENTO DE MONTEALEGRE DEL CASTILLO	GENERALÍSIMO, 1	967336001
GARCÍA BENITEZ, SIGFREDO	AYUNTAMIENTO DE MUNERA	PLAZA DE LA CONSTITUCIÓN, 1	967372001
CUERDA PÉREZ, ADELA GEMMA	AYUNTAMIENTO DE OSSA DE MONTIEL	PLAZA DE LA CONSTITUCIÓN, 1	967377000
GARCÍA JIMENEZ, VISITACIÓN	AYUNTAMIENTO DE VILLARROBLEDO	PLAZA RAMÓN Y CAJAL, 1	967140404
PACHECO SOLANA, M ^a TERESA	AYUNTAMIENTO DE VILLARROBLEDO	PLAZA RAMÓN Y CAJAL, 1	967140404

CIUDAD REAL			
NOMBRE DEL AEDL	CORPORACIÓN	DIRECCION	TELEFONO
LEON MORALES, JOSE ANTONIO	AYTO. CORRAL DE CALATRAVA	ANCHA, 10	926830001
ACOSTA ARENAS, MARÍA JOSÉ	AYTO. CORRAL DE CALATRAVA	ANCHA, 10	926830001
GOMEZ DEL PULGAR ARRIAGA, ESTHER	AYTO. MALAGON	PLAZA DE ESPAÑA, 1	926802545
PANIAGUA SERRANO, ANA MARIA	AYTO. SOCUELLAMOS	Plaza Constitucion, 1	926539410
RUIZ NÚÑEZ, ANA BELÉN	AYTO. SOCUELLAMOS	Plaza Constitución, 1	926539419
LÓPEZ MARTÍNEZ, HORTENSIA	AYTO. SOCUELLAMOS	Plaza Conltilución, 1	926539419
LOPEZ SANTOS, MARIA DEL SOL	AYTO. FERNAN CABALLERO	Plaza Ayuntamiento, 2	926809001
LOZANO ÁVILA, TOMÁS	AYTO. CAMPO DE CRIPTANA	centro empr.pol.indus.c.aven.comunidad madrid, 15	926564014
DÍAZ PARREÑO TORRES, MARÍA SOLEDAD	AYTO. CAMPO DE CRIPTANA	Plaza Mayor, 1	926560085
HERNÁNDEZ FUENTES, MANUEL	AYTO. CIUDAD REAL	Av. Valle Alcudia, sn Parque de Gasset	926210001
NÚÑEZ ROMERO, MARIA ANGELES	AYTO. CARRIÓN DE CALATRAVA	Echegaray, sn	926814040
MARTÍN-PORTUGUÉS RUIZ-PASCUAL, RAQUEL	AYTO. MANZANARES	Via Principal, sn Pol.Industrial	926612884
MENCHÉN VALDEPEÑAS, ALFONSO	AYTO. MANZANARES	Via Principal, sn Pol.Industrial	926612884
SIMÓN LÓPEZ-VILLALTA, INMACULADA	AYTO. LA SOLANA	Calle Cardenal Monescillo, 23	926634448
AGUILAR SANTOS-OREJÓN, JUAN PEDRO	AYTO. LA SOLANA	Calle Cardenal Monescillo, 23	926634448
PEREA REILLO, DIEGO	AYTO. PEDRO MUÑOZ	PLAZA ESPAÑA, 1	926568607
DONOSO GARCIA, SANTIAGO	AYTO. GRANATULA DE CALATRAVA	Plaza Constitución, 1	926868906
MARTÍN-PORTUGUÉS RUIZ-PASCUAL, GLORIA	AYTO. ALMAGRO	C/ Arzobispo Cañizares, 6	926860046
PARRA PÉREZ, MARÍA JOSÉ	AYTO. DAIMIEL	C/Herreros, sn	926260602
VELEZ ROBLES, ANTONIA	AYTO. VILLAMANRIQUE	Plaza de España, 1	926354009
GABALDÓN SÁNCHEZ, ANA BELÉN	AYTO. ARGAMASILLA DE ALBA	ALCAZAR, 67	926523448
SÁNCHEZ VILLENA, MARTA MARÍA	AYTO. TOMELLOSO	VALLE DE ALCUDIA S/N	926538016
CARRETERO PAREJA, PEDRO M.	AYTO. TOMELLOSO	VALLE DE ALCUDIA S/N	926538016
LÓPEZ LÓPEZ, ELENA	AYTO. TOMELLOSO	VALLE DE ALCUDIA S/N	926538016
PLATA CARRETERO, MARIA NIEVES	AYTO. CALZADA DE CALATRAVA	PLAZA DE ESPAÑA, 1	926875001
SÁNCHEZ LÓPEZ, ANA ISABEL	AYTO. ARGAMASILLA DE CALATRAVA	PLAZA DE AYUNTAMIENTO, 1	926442520
MENCHERO SERRANO, MARÍA JOSÉ	AYTO. VILLARTA DE SAN JUAN	PLAZA DE LA PAZ, 1	926640001
MERLO GONZÁLEZ, TERESA	AYTO. VALDEPEÑAS	VIRGEN, 1. EDIFICIO VALCENTRO 1ª PLANTA	926613105
GARCÍA-ROJO CARO PATÓN, EVA MARÍA	AYTO. VALDEPEÑAS	VIRGEN, 1. EDIFICIO VALCENTRO 1ª PLANTA	926613105
ALCOCCER DÍAZ DEL CAMPO, JESÚS	AYTO. TORRALBA DE CALATRAVA	PLAZA DE LA VILLA, 1	926811368
CASTILLA GIGANTE, FRANCISCA	AYTO. VILLANUEVA DE LOS INFANTES	PLAZA MAYOR, 3	926360024

CIUDAD REAL (CONTINUACIÓN)			
OLMO LÓPEZ, CARLOS JAVIER	AYTO. SACERUELA	PLAZA CONSTITUCION, 1	926779001
MARTINEZ ESPINOSA, EUGENIO	AYTO. POZUELO DE CALATRAVA	PLAZA DE ESPAÑA, 1	926840341
MATEU GARCIA-MORATO, MERCEDES	FUNDACIÓN MUNICIPAL ALCÁZAR	Plaza España, sn	926550186
GARCIA BAQUERO CENJOR, DIEGO	FUNDACIÓN MUNICIPAL ALCÁZAR	CENTRO EMPRESA POLG. ALCES C/2 PAR.58 a 60	926552307
SOBRINO SÁNCHEZ DE LEÓN, GUNDEMARO	IMPEFE	Av. Valle Alcudia, sn -Parque de Gasset-	926210001
MORENO RINCON, ARACELI	IMPEFE	Av. Valle de Alcudia, sn -Parque de Gasset-	926210001
MELLADO NAVARRO, MARÍA DEL CARMEN	MANSERJA	AVDA. DE LOS ESTUDIANTES S/N	926348094
ORELLANA MUÑOZ, ROSA MARÍA	MANSERJA	AVDA. ESTUDIANTES S/N	926348094
VILLANUEVA CIUDAD, FELICIDAD	MANCOMUNIDAD CAMPO DE CALATRAVA	PLAZA MAYOR, 3	926261015
BARBA ALCAIDE, CARLOS GUSTAVO	MANCOMUNIDAD CAMPO DE CALATRAVA	PLAZA MAYOR, 3	926261015
HERRERA VELASCO, GREGORIO	MANCOMUNIDAD VALLE DEL BULLAQUE	PLAZA MAYOR, 1	926760250
SAN PEDRO VILLENA, CRISTINA	MANCOMUNIDAD LA MANCHA	MAYOR, 1	926635134
VILCHEZ MEDINA, ENCARNACIÓN	MANCOMUNIDAD LA MANCHA	MAYOR, 1	926635134
CAMACHO RUIZ, MARÍA JESÚS	FUNDACION C.E.E.I.	LANZA, 2	926273034
GIMENO OSORIO, SONIA BEATRIZ	FUNDACION C.E.E.I.	LANZA, 2	926273034
GIL DE PAZ, OSCAR	FUNDACION C.E.E.I.	LANZA, 1	926273034
SANCHEZ LORENZO, MARÍA CRISTINA	MANCOMUNIDAD TIERRA DE CABALLEROS	C/ BERNARDAS, 2 BAJO	926261268
CABAÑAS ROBAS, ANA MARÍA	AYTO. BALLESTEROS DE CALATRAVA	PLAZA CONSTITUCIÓN, 1	926842001
LEÓN RODRIGO, MARÍA PILAR	AYTO. MIGUELTURRA	AMELGARES, 10 VIVERO DE EMPRESAS.	926160613
PLAZA GONZALEZ, GONZALO	AYTO. MIGUELTURRA	AMELGARES, 10 VIVERO DE EMPRESAS	926160613

CUENCA			
NOMBRE DEL AEDL	CORPORACIÓN	DIRECCION	TELEFONO
MORENO CAVERO, MARIA PILAR	AYUNTAMIENTO SAN CLEMENTE	PLAZA MAYOR, 1	969300160
CAÑAVERAS RABADAN, ROSA MARIA	MANCOMUNIDAD EL ZANCARA	PLAZA LOS ALCALDES, 1	967165732
MARTINEZ FERNANDEZ, SANTIAGO	AYUNTAMIENTO HORCAJO DE SANTIAGO	PLAZA DE ESPAÑA, 1	969127002
GARCIA FERNANDEZ, JESUS LUIS	AYUNTAMIENTO ALMONACID DEL MARQUESADO	C/. PARAISO, S/N.	969120900
SEVILLA QUINTANILLA, MARIA JOSE	AYUNTAMIENTO CASAS DE FERNANDO ALONSO	PLAZA DE ESPAÑA, 1	969383160
GUIJARRO PARDO, MARIA JULIANA	AYUNTAMIENTO SAN LORENZO DE LA PARRILLA	PLAZA DEL CAUDILLO, 8	969296011
VALERA RUIZ DE VALBUENA, MARIA JOSE	AYUNTAMIENTO VARA DE REY	PLAZA DEL PILAR, 1	629218311
MARTINEZ RUIZ, FRANCISCO JAVIER	AYUNTAMIENTO PRIEGO	PLAZA DE LOS CONDES, 1	969311001
VALIA BRIONES, MILAGROS	MANCOMUNIDAD DE DEPURAMA	C/. IGLESIA, 14	969288071
MUELAS RAMIREZ, CARLOS	AYUNTAMIENTO MONTALBO	GLORIETA DE LA IGLESIA, 3	969130001
VILLET A LOPEZ, CARLOS	AYUNTAMIENTO VILLANUEVA DE LA JARA	PLAZA MAYOR, 1	967498001
MORATALLA TOLEDO, ROSA MARIA	AYUNTAMIENTO HONRUBIA	PLAZA DEL CAUDILLO, 1	969292001
RUBIO LOPEZ, RAQUEL	AGRUPACION ALBALATE Y VILLACONEJOS	PLAZA MAYOR, 1	969313579
SANZ UGENA, ROSALINA	AYUNTAMIENTO MOTA DEL CUERVO	PLAZA MAYOR, 1	967180000
GARCIA GOMEZ, INMACULADA	AYUNTAMIENTO LEDAÑA	C/. PRINCESA, 1	967492240
RUBIATO CAÑETE, FRANCISCA	AYUNTAMIENTO TARANCON	PLAZA DEL AYUNTAMIENTO, S/N.	969321016
GARCIA CARRASCO, MARIA JESUS	AYUNTAMIENTO TARANCON	PLAZA DEL AYUNTAMIENTO, S/N.	969321016
MAÑAS FERNANDEZ, BEATRIZ	AYUNTAMIENTO LA ALBERCA DE ZANCARA	PLAZA DEL AYUNTAMIENTO, 1	967150001
VALVERDE DE LA OSA, GEMMA	AYUNTAMIENTO FUENTES	C/. CERVANTES, 1	969257001
RODRIGUEZ LUENGO, MARIA ANTONIA	AYUNTAMIENTO EL PROVENCIO	PLAZA DE LOS ALCALDES, 1	967165381
VALERA NAVARRO, MARIA ELENA	AYUNTAMIENTO ENGUIDANOS	C/. SAN BLAS, 2	969344651
GONZALEZ CABALLERO, ANA BELEN	AYUNTAMIENTO EL PEDERNOSE	PLAZA DEL AYUNTAMIENTO, 1	967164306
CASTILLEJO CARDO, FATIMA	MANCOMUNIDAD CAMPISIERRA	PLAZA DEL OLMO, 1	969281001
MARTINEZ MARTINEZ, MARIA CONSUELO	AYUNTAMIENTO MINGLANILLA	PLAZA DE LA IGLESIA, 1	962187455
SANCHEZ CUESTA, ANA ISABEL	AYUNTAMIENTO MINGLANILLA	PLAZA DE LA IGLESIA, 1	962187455
SAIZ ZAMORA, MARIA PILAR	AYUNTAMIENTO QUINTANAR DEL REY	PLAZA MAYOR, 1	967495025
LOPEZ PARRILLA, INMACULADA	AYUNTAMIENTO QUINTANAR DEL REY	PLAZA MAYOR, 1	967495025
VIECO GARCIA, ANA BELEN	AYTO. LAS PEDROÑERAS	PZA. LA CONSTITUCION	967139002
ATIENZA BASTANTE, EDUARDO	MANCOMUNIDAD LOS MIMBRALES	PZA. CONDES DE PRIEGO, 1	969318101

GUADALAJARA			
NOMBRE DEL AEDL	CORPORACIÓN	DIRECCION	TELEFONO
GONZALEZ EGIDO, FAUSTO JOSE	MANC MUNICIPIOS LAS DOS CAMPIÑAS	DR BENA 2	949851216
VALDERAS MONGE, MARIA BELEN	MANC MUNICIPIOS LAS DOS CAMPIÑAS	DR BENA 2	949851216
ROSADO PEINADO, M ^a ANGELES	MANCO MUNICIPIOS TAJO GUADIELA	PLAZA DE ESPAÑA 1	949375222
MARTINEZ FERNANDEZ, SORAYA	MANCO MUNICIPIOS TAJO GUADIELA	PLAZA DE ESPAÑA 1	949375222
BALDOMINOS BALDOMINOS, BRIGIDA	MANCO MUNICIPIOS TAJO GUADIELA	PLAZA DE ESPAÑA 1	949375222
LEON RUBIO, MANUEL	AYUNTAMIENTO PASTRANA	PLAZA DEL AYUNTAMIENTO 1	949370014
CASTELO JURADO, AMPARO	AYUNTAMIENTO DE ALOVERA	PLAZA MAYOR 1	949275542
BELLIDO ACEVEDO, FRANCISCO DE ASIS	DIPUTACION PROVINCIAL GUADALAJARA	PLAZA MORENO 10	949887573
CELORIO PEINADO, RAFAEL	DIPUTACION PROVINCIAL GUADALAJARA	PLAZA MORENO 10	949887573
SANCHEZ DE LA MORENA, LORENA	DIPUTACION PROVINCIAL GUADALAJARA	PLAZA MORENO 10	949887573
MUÑOZ LOPEZ, ALICIA	DIPUTACION PROVINCIAL GUADALAJARA	PLAZA MORENO 10	949887573
LOPEZ MORENO, SONIA	DIPUTACION PROVINCIAL GUADALAJARA	PLAZA MORENO 10	949887573
ALVARO MORENO, MARIA DEL CARMEN	AYUNTAMIENTO MARCHAMALO	PLAZA MAYOR 1	949250777
ROMERA VEGA, LAURA	AYUNTAMIENTO CABANILLAS DEL CAMPO	PLAZA DE LA VILLA 1	949337600
PRADOS MOLINA, CARMEN	AYUNTAMIENTO ALMONACID DE ZORITA	PLAZA DE JOSE ANTONIO 1	949376201
YARZA MAZAS, CLARA	MANC.MUNICIPIOS DE LA SIERRA	PLAZA DE LA FUENTE	949836266
MUÑOZ CORPA, ANA BELEN	AYUNTAMIENTO TRILLO	PLAZA MAYOR	949815030
NAVIO FRANCO, BELEN	AYUNTAMIENTO MOLINA DE ARAGON	PLAZA DE ESPAÑA 1	949830001
LOPEZ DUARTE, ANA MARIA	MANC.MUNICIPIOS VILLAS ALCARREÑAS	PLAZA DE LA CONSTITUCION 1	949284201
VIÑUELAS GARRALON, MAR	MANCOMUNIDAD ALCARRIA SUR	PLAZA MAYOR 1	949385001
ROMO BRIS, ROSA MARIA	AYUNTAMIENTO DE SACEDON	PLAZA DE LA CONSTITUCION S/N	949350015
CASTILLO TELLO, MARIA DOLORES	AYUNTAMIENTO DE BRIHUEGA	PLAZA DEL COSO S/N	949280016
RODRIGUEZ SAÑUDO, MARIA JESUS	AYUNTAMIENTO DE EL CASAR	PLAZA DE LA CONSTITUCION 1	949334001
DOMIGUEZ GONZALEZ, MARIA JOSEFA	AYUNTAMIENTO DE UCEDA	PLAZA MAYOR 1	949856075
RANZ LAINA, ALBERTO	AYUNTAMIENTO DE SIGUENZA	PLAZA MAYOR 4	949390850
GARCIA CHILOECHES, SOLEDAD	CONSORCIO PARA EL DESARROLLO LOCAL DE LA PROVINCIA	C/ MAYOR 14	949271139
GONZALEZ BLASCO, M ^a ANGELES	SIERRA NORTE	PLAZA DE ESPAÑA 1	949391697
LOPE GUERRA, PABLO	AYUNTAMIENTO DE CIFUENTES	PLAZA MAYOR 1	949810009
ZUDAIRE ESTEBAN, M ^a PILAR	AYUNTAMIENTO VILLANUEVA DE LA TORRE	PLAZA MAYOR S/N	949260494
TIESO DE ANDRES, YOLANDA	ASOCIACION PARA EL DESARROLLO DE LA ALCARRIA Y LA	PLAZA MAYOR 1	949331530

CUADALAJARA (CONTINUACIÓN)			
PEÑA LOPEZ, MARIA JOSE	AYUNTAMIENTO YUNQUERA DE HENARES	PLAZA MAYOR 1	949330001
SANZ VIEJO, MARIA PILAR	FEDERACION ASOCIACIONES PARA EL DESARROLLO TERRITO	MARIANO JIMENEZ S/N	949380231
FOGUE VELA, AFRICA	AYUNTAMIENTO DE GUADALAJARA	PLAZA MAYOR 1	949887070
MARTINEZ GARCIA, MIRIAM	AYUNTAMIENTO DE GUADALAJARA	PLAZA MAYOR 1	949887070
REDONDO PAREDES, MARIA JESUS	AYUNTAMIENTO DE GUADALAJARA	PLAZA MAYOR 1	949887070
MARTINEZ PALANCAR, MARIA ADELINA	AYUNTAMIENTO DE GUADALAJARA	PLAZA MAYOR 1	949887070
FERNANDEZ GARCIA, REBECA	COMUNIDAD DEL REAL SEÑORIO DE MOLINA Y SUS TIERRAS	PLAZA SAN FRANCISCO 9	949832205
MARTINEZ SANZ, TOMAS JESUS	COMUNIDAD DEL REAL SEÑORIO DE MOLINA Y SUS TIERRAS	PLAZA SAN FRANCISCO 9	949832205

TOLEDO			
NOMBRE DEL AEDL	CORPORACIÓN	DIRECCION	TELEFONO
ROMERO DE LA CRUZ, JUAN LUIS	AYUNTAMIENTO DE AJOFRIN	PL. IGLESIA, 1	925390002
GOMEZ RINCON, SUSANA	AYUNTAMIENTO DE ALCOLEA DE TAJO	PL. AGUSTIN CONTRERAS, 1	925436325
LADERA PEREZ, ANA BELEN	AYUNTAMIENTO DE EL CARPIO DE TAJO	PL. DE ESPAÑA, 1	925757171
PEREZ DIAZ, ROSA ESPERANZA	AYUNTAMIENTO DE CARRANQUE	PL DE LA VILLA, 1	925544065
GONZALEZ CATALAN, LUIS JAVIER	AYUNTAMIENTO DE COBISA	PL. DE LA CONCORDIA, 1	925376326
ALCAZAR MORENO, MARIA FELICIA	AYUNTAMIENTO DE CONSUEGRA	PL. DE ESPAÑA, 1	925480185
PRIVADO ORTIZ, JESUS	AYUNTAMIENTO DE CORRAL DE ALMAGUER	PL. MAYOR, 1	925190325
ALVAREZ GOMEZ, MARIA CARMEN	EXCMA. DIPUTACION PROVINCIAL	PL. DE LA MERCED,, 4	925259300
BEJARANO MARTINEZ, MARIA VIRGINIA	EXCMA. DIPUTACION PROVINCIAL	PL. DE LA MERCED,, 4	925259300
MORENO NAVAS, ALICIA	EXCMA. DIPUTACION PROVINCIAL	PL. DE LA MERCED,, 4	925259300
DEL PUERTO MARTIN, LUIS CESAR	EXCMA. DIPUTACION PROVINCIAL	PL. DE LA MERCED,, 4	925259300
ZAPATA ALVARADO, NANCY SONIA	EXCMA. DIPUTACION PROVINCIAL	PL. DE LA MERCED,, 4	925259300
RODRIGUEZ FERNANDEZ, GABRIEL	EXCMA. DIPUTACION PROVINCIAL	PL. DE LA MERCED,, 4	925259300
SANCHEZ MORENO, MARIA	EXCMA. DIPUTACION PROVINCIAL	PL. DE LA MERCED,, 4	925259300
GONZALEZ LOPEZ, JESUS	AYUNTAMIENTO DE FUENSALIDA	PL. DEL GENERALISIMO, 1	925776013
HERRERO JIMENEZ, ANDRES	AYUNTAMIENTO DE LAGARTERA	C/ FRAY JUAN DE LOS ANGELES, 2	925430831
CANADAS JUAREZ, JUAN DE PAZ DE LA ROCHA, PATRICIA	AYUNTAMIENTO DE LILLO	PL. DE ESPAÑA, 1	925562321
SANCHEZ MORENO, ROSA MARIA	AYUNTAMIENTO DE NAVALUCILLOS	PL. DEL ALAMO, 1	925426381
PASTOR RIPOLLES, SARA	AYUNTAMIENTO DE MADRIDEJOS	PL. DEL AYUNTAMIENTO, S/N	925461741
CASTRO GOMEZ, MARIA CRISTINA	MANCOMUNIDAD SIERRA DE SAN VICENTE	C/ HERREROS, 3	925868575
ELVIRA RODRIGUEZ, VICTOR EDUARDO	MANCOMUNIDAD SIERRA DE SAN VICENTE	C/ HERREROS, 3	925868575
GARCIA GARCIA, MARIA ELISA	MANCOMUNIDAD SIERRA DE SAN VICENTE	C/ HERREROS, 3	925868575
OCHOA CARREÑO, CONCEPCION	AYUNTAMIENTO DE MENASALBAS	PL. DEL GENERALÍSIMO, 1	925407070
VALLEJO JIMENEZ, MARIA VICTORIA	AYUNTAMIENTO DE MIGUEL ESTEBAN	C/ MARTIRES, 1	925172361
MENENDEZ FERNANDEZ, GONZALO	AYUNTAMIENTO DE ORGAZ	C/ ARCO DE SAN JOSE, 2	925317365
GARCIA GIL, NEFTALI	AYUNTAMIENTO DE PUENTE DEL ARZOBISPO	PL. DE ESPAÑA, 16	925436162
FERNANDEZ GONZALEZ, ALBERTO	AYUNTAMIENTO DE SAN PABLO DE LOS MONTES	PL. DE LA CONSTITUCIÓN, 5	925415181
PARRAGA GIMENO, JOSE ENRIQUE	AYUNTAMIENTO DE SANTA CRUZ DEL RETAMAR	PL. DE ESPAÑA, 1	925794978
ESTEBAN ROMERO, MERCEDES	AYUNTAMIENTO DE SANTA CRUZ DE LA ZARZA	PL. DE LA CONSTITUCIÓN, 1	925125181
JORDAN FERNANDEZ,	AYUNTAMIENTO DE TOLEDO	PL. DEL AYUNTAMIENTO, 1	925269700
	AYUNTAMIENTO DE	PL. DEL AYUNTAMIENTO, 1	925269700

CRISTINA	TOLEDO		
MARTIN JUAREZ, SONIA PATRICIA	AYUNTAMIENTO DE TOLEDO	PL. DEL AYUNTAMIENTO, 1	925269700
ALVAREZ DE LA PEÑA, JOSE ANTONIO	AYUNTAMIENTO DE TORRIJOS	PL. SAN GIL, 7	925770801
HERNANDEZ RICO, ANA MARIA	AYUNTAMIENTO DE URDA	GLTA. JUAN CARLOS I, 1	925472100
PEREZ GOMEZ, JULIA	AYUNTAMIENTO DE VILLA DE DON FADRIQUE	PL. ROBUSTIANO MUÑOZ, S/N	925195981
SIMON NOVILLO, MARIA PILAR	AYUNTAMIENTO DE VILLACAÑAS	PL. DE ESPAÑA, 1	925560342
OLIAS RUIZ, MARIA ESTELA	AYUNTAMIENTO DE VILLALUENGA DE LA SAGRA	PL. DE ESPAÑA, 1	925530007
LOZANO ROMERO, MARIA BELEN	AYUNTAMIENTO DE VILLARRUBIA DE SANTIAGO	PL. DE LA CONSTITUCIÓN, 1	925150281
BLANCO MANGAS, ELENA	AYUNTAMIENTO DE VILLASECA DE LA SAGRA	PL. MAYOR, 1	925278425
MORILLEJO GARCIA- AGUSTINO, PURIFICACION GEMA	AYUNTAMIENTO DE VILLATOBAS	PL. DE ESPAÑA, 1	925152181

OPEAS CASTILLA-LA MANCHA

OFICINA DE EMPLEO DE CIUDAD REAL			
ENTIDAD	LOCALIDAD	DIRECCIÓN	TELÉFONO
CC. OO.		C/ Refugio, 9	926229354
UGT	CIUDAD REAL	C/ Alarcos, 24 8º Planta	
	FUENTE EL FRESNO	CENTRO DE FORMACIÓN EMPRESARIAL C/ Antonio de la fuente	926 806717
CEOE-CEPYME	MIGUELTURRA	Crta. Ciudad Real a Valdepeñas, km. 3	
	CIUDAD REAL	Ronda de la Mata, 1	926250300
UCLM	CIUDAD REAL	CAMPUS UNIVERSITARIO (CIPE) Avda. Camilo José Cela s/n Edificio Politécnico	926295224
AFEMJO-CLM	CIUDAD REAL	C/ Pozo Dulce, 16 bajo	926271015
AJE C. REAL	CIUDAD REAL	C/ Carmen, 14	926232394
FECMES	CIUDAD REAL	Callejón de En medio, 1	926254400
OFICINA DE EMPLEO DE ALCÁZAR DE SAN JUAN			
ENTIDAD	LOCALIDAD	DIRECCIÓN	TELÉFONO
CC. OO.	ALCAZAR	C/ Canalejas, 21	926543259
UGT	ALCAZAR	Plaza de España, 1 y 2	
	CAMPO DE CRIPTANA	C/ Cardenal Bonacillo, 9	926560049
FUNDAC. ALCAZAR	ALCAZAR	C/Marqués de Mudela, 26	926545412
OFICINA DE EMPLEO DE ALMADEN			
ENTIDAD	LOCALIDAD	DIRECCIÓN	TELÉFONO
CC. OO.	ALMADEN	C/ Esparteros, 5	926711114
OFICINA DE EMPLEO DE ALMAGRO			
ENTIDAD	LOCALIDAD	DIRECCIÓN	TELÉFONO
AFEMJO-CLM	ALMAGRO	CENTRO MUNICIPAL FÚCARES C/ Arzobispo Cañizares, 6	926882153

CC. OO.	ALMAGRO	UNIVERSIDAD POPULAR C/ Arzobispo Cañizares, 5	926882153
OFICINA DE EMPLEO DE DAIMIEL			
LOCAL			
ENTIDAD	LOCALIDAD	DIRECCIÓN	TELÉFONO
AYTO. DAIMIEL	DAIMIEL	CENTRO DE PROMOCIÓN ECONÓMICA Y EMPLEO Plaza de Lepanto, 4	926260602
		CENTRO DE EMPRESAS Vivero de Empresas polígono SEPESES	926855274
CC. OO	DAIMIEL	C/ Prim, 22 2ª planta	926854848
UGT	VILLARRUBIA DE LOS OJOS	Paza de la Constitución, 1- 2ª planta	926898156
OFICINA DE EMPLEO DE LA SOLANA			
LOCAL			
ENTIDAD	LOCALIDAD	DIRECCIÓN	TELÉFONO
UGT	LA SOLANA	C/ Pozo Hermita, 4	926 63 54 95
CC.OO.	LA SOLANA	C/ Pozo Hermita, 4	926634448
OFICINA DE EMPLEO DE MANZANARES			
LOCAL			
ENTIDAD	LOCALIDAD	DIRECCIÓN	TELÉFONO
CC.OO.	MANZANARES	C/ Carrillejos, 10 bajo C	926620921
UGT	MANZANARES	C/ Molinos de Viento, 1	926611762
AYTO MEMBRILLA	MEMBRILLA	C/ Alfonso X El Sabio, 2	926648033
OFICINA DE EMPLEO DE PIEDRABUENA			
LOCAL			
ENTIDAD	LOCALIDAD	DIRECCIÓN	TELÉFONO
UGT	PIEDRABUENA	C/ Carolina, 14	926760250
AFEMJO-CLM	PIEDRABUENA	C/ Rodriguez Marín s/n	926762218
CC. OO.	PIEDRABUENA	C/ Carolina, 12	926 76 22 18
OFICINA DE EMPLEO DE PUERTOLLANO			
LOCAL			
ENTIDAD	LOCALIDAD	DIRECCIÓN	TELÉFONO
	PUERTOLLANO	C/ Juan Bravo, 6- 2ª planta	926 42 57 28
	PUERTOLLANO	C/ Goya, 29 bajo	926431549
	PUERTOLLANO	C/ Tercia, 12	926431341

OFICINA DE EMPLEO DE TOMELLOSO			
ENTIDAD	LOCALIDAD	DIRECCIÓN	TELÉFONO
CC. OO.	TOMELLOSO	C/ Socuellamos 10, 2ª plata	926506694
UGT	TOMELLOSO	C/ Socuellamos 10, bajo izq.	926 50 32 12
	SOCUELLAMOS	C/ Ramiro Ledesma 10 Bajo	926530451
OFICINA DE EMPLEO DE VALDEPEÑAS			
ENTIDAD	LOCALIDAD	DIRECCIÓN	TELÉFONO
CC. OO.	VALDEPEÑAS	C/ Unión, 33- 2ª planta	926321781
UGT	VALDEPEÑAS	C/ Unión, 33- 1ª planta	926 32 06 68
MANSERJA	SANTA CRUZ DE MUDELA	EDIFICIO DE SERVICIOS SOCIALES Plaza de la Constitución	926342273
	TORRENUEVA	AYUNTAMIENTO Plaza de España, 1	926341001
	VALDEPEÑAS	SEDE DE LA MANCOMUNIDAD Avda. de los Estudiantes s/n	926348094
AYTO. VALDEPEÑAS	VALDEPEÑAS	AYUNTAMIENTO Plaza de España, s/n Edificio Valcentro 1ª planta	926347927 926316035
OFICINA DE EMPLEO DE VILLANUEVA DE LOS INFANTES			
		LOCAL	
ENTIDAD	LOCALIDAD	DIRECCIÓN	TELÉFONO
MANSERJA	CARRIZOSA	BIBLIOTECA MUNICIPAL C/ Encomienda, 3	926368118
	COZAR	CASA DE LA CULTURA Plaza del Cristo, s/n	926365101
	MONTIEL	CENTRO SOCIAL POLIVALENTE C/ Gabriel Campillo, 11	926353490
	TERRINCHES	AYUNTAMIENTO Plaza Libertad, 1	926387201
	TORRE DE JUAN ABAD	CASA DE LA CULTURA Plaza del Calvario, s/n	926383001
	VILLAMANRIQUE	AYUNTAMIENTO Plaza de España, 1	926354009
	VILLANUEVA DE LA FUENTE	CASA DE LA CULTURA C/ Constitución, 16	967396000
CC. OO.	INFANTES	Pza. Mayor s/n. 2ª Planta	926360024
OFICINA DE EMPLEO DE HELLÍN			
ENTIDAD	LOCALIDAD	DIRECCIÓN	TELÉFONO
CC. OO.	HELLÍN	C/ Juan XXIII, 5, 1ª	967300953
UGT	HELLÍN	C/ Juan XXIII, 5, 2ª	967 30 40 30

SIERRA SEGURA	LIETOR	AYUNTAMIENTO Plaza Mayor, 18	967200001
COCEMFE	HELLÍN	c/ San Juan de Dios, 3	967300245
APROFEM	HELLÍN	C/ San Juan de Dios, 4	967 300 245
OFICINA DE EMPLEO DE CID			
ENTIDAD	LOCALIDAD	DIRECCIÓN	TELÉFONO
FECMES	ALBACETE	C/ Tinte, 44	967524412
CC. OO.	ALBACETE	C/ Miguel López de Legazpi, 32-34	967193211
UGT	ALBACETE	C/ Mayor, 58- 2º y 3º	967215514
UCLM	ALBACETE	CAMPUS UNIVERSITARIO (CIPE) Plaza de la Universidad, 2	967599312
AYTO. ALBACETE	ALBACETE	C/ Del Carmen, 4-Bajo	967241280
OFICINA DE EMPLEO DE MACANAZ			
ENTIDAD	LOCALIDAD	DIRECCIÓN	TELÉFONO
FECMES	ALBACETE	C/ Tinte, 44	967524412
CC. OO.	ALBACETE	C/ Miguel López de Legazpi, 32-34	967 19 32 11
UGT	ALBACETE	C/ Mayor, 58- 2º y 3º	967 21 55 14
APROFEM	ALBACETE	Pz. Periodista Antonio Andujar, 4	967 66 66 97
AYTO. ALBACETE	ALBACETE	C/ Del Carmen, 4-Bajo	967241280
OFICINA DE EMPLEO DE ALCARAZ			
ENTIDAD	LOCALIDAD	DIRECCIÓN	TELÉFONO
FECMES	ALCARAZ	FUNDACION SACAM C/ Francisco Baillo, 6	967380854
MANCOMUNIDAD SIERRA DEL SEGURA	BOGARRA	AYUNTAMIENTO Plaza Mayor s/n	967290001
	PATERNA DEL MADERA	AYUNTAMIENTO Plaza Mayor, 1	967293705
OFICINA DE EMPLEO DE ALMANSA			
ENTIDAD	LOCALIDAD	DIRECCIÓN	TELÉFONO
FECMES	ALMANSA	Hernan Cortes, S/n	967341122
CC. OO.	ALMANSA	C/ Vicente Aleixandre, 10	967 34 08 90
UGT	ALMANSA	Pz. del Rey Don Jaime, 13 - 1ª planta	967 34 29 54
OFICINA DE EMPLEO DE CASAS IBAÑEZ			
ENTIDAD	LOCALIDAD	DIRECCIÓN	TELÉFONO
UGT	CASAS-IBAÑEZ	Plaza Ramon y Cajal, 3	676034998
APROFEM	CASAS-IBAÑEZ	Ctra. De Cuenca, s/n	967460793

CC.OO.	CASAS-IBAÑEZ		
OFICINA DE EMPLEO DE CAUDETE			
ENTIDAD	LOCALIDAD	DIRECCIÓN	TELÉFONO
AYTO CAUDETE	CAUDETE	C/ Paracuello	965825869
OFICINA DE EMPLEO DE ELCHE			
ENTIDAD	LOCALIDAD	DIRECCIÓN	TELÉFONO
MANCOMUNIDAD SIERRA DEL SEGURA	ELCHE	CASA DE LA CULTURA C/ Calderón de la Barca, 6	967410778
	MOLINICOS	AYUNTAMIENTO C/ Mayor, 23	967437001
	NERPIO	AYUNTAMIENTO Plaza Mayor, 1	967438001
	FEREZ	CENTRO SOCIAL POLIVALENTE C/ Cantarería, 28	967420207
	SOCOIVOS	CASA DE LA CULTURA C/ Coronel Navarro, 23	967420381
	LETUR	AYUNTAMIENTO Plaza Mayor, 1	967426001
	RIOPAR	CASA DE LA CULTURA Plaza Luis Escudero s/n	967435001
	YESTE	AYUNTAMIENTO PLaza Calvo Sotelo s/n	967431001
	AYNA	AYUNTAMIENTO C/ Mayor, 1	967295001
OFICINA DE EMPLEO DE LA RODA			
ENTIDAD	LOCALIDAD	DIRECCIÓN	TELÉFONO
FECMES	LA RODA	C/ Reina Sofia, 12	967440054
CC. OO.	LA RODA	Avda. Reina Sofia 2 bajo	967 44 03 29
UGT	LA RODA	Avda. Reina Sofia, 12	967 54 82 08
OFICINA DE EMPLEO DE VILLARROBLEDO			
	LOCALIDAD	DIRECCIÓN	TELÉFONO
	VILLARROBLEDO	C/ Cruz Verde, 8	967 14 20 14
	VILLARROBLEDO	C/ Alfonso XIII, 31	967145079 967142443
	BONILLO	Plaza Mayor S/n	967145079

	OSSA DE MONTIEL	Plaza Constitución, 1	
	MUNERA	Plaza Constitución, 1	
		C/ Cruz Verde,4 2º	967138184
OFICINA DE EMPLEO DE CUENCA			
ENTIDAD	LOCALIDAD	DIRECCIÓN	TELÉFONO
CC.OO.	CUENCA	SEDE FOREM-CCOO C/ Cardenal Gil de Albornoz 2, 3ª planta	969232718
UGT	CUENCA	C/ Hermanos Valdes, 5	969 22 77 39
CEOE- CEPYME	CUENCA	FACULTAD DE CIENCIAS SOCIALES Avda. Alfares s/n	969 21 33 15
COCEMFE	CUENCA	C/ Juan Martino	969232929
OFICINA DE EMPLEO DE BELMONTE			
ENTIDAD	LOCALIDAD	DIRECCIÓN	TELÉFONO
UGT	PEDROÑERAS	C/ El Coso s/n	609219406
CEOE CEPYME	SAN CLEMENTE	C/ Maestro Benito Moreno	969 300 134
COCEMFE	BELMONTE		
OFICINA DE EMPLEO DE MOTILLA			
ENTIDAD	LOCALIDAD	DIRECCIÓN	TELÉFONO
UGT	MOTILLA	C/ Hernan cortes s/n	
CEOE CEPYME	INIESTA	C/ Ruiperez s/n	967 49 11 59
OFICINA DE EMPLEO DE TARANCÓN			
ENTIDAD	LOCALIDAD	DIRECCIÓN	TELÉFONO
CC.OO	TARANCÓN	Ronda de San Vicente, 16	969320890
UGT	TARANCÓN	Avda. Miguel de Cervantes, 49	96932 20 63
CEOE CEPYME	TARANCÓN	C/ Pablo Picaso s/n	969 21 33 15
OFICINA DE EMPLEO DE TOLEDO			
ENTIDAD	LOCALIDAD	DIRECCIÓN	TELÉFONO
CC. OO.	TOLEDO	C/ Carrera, 25	925230404
UGT	TOLEDO	C/ Cuesta Carlos V	925228200
AFEMJO-CLM	TOLEDO	Colegio Doncellas, 8	925215508
FECMES	TOLEDO	Avda. de Irlanda, 4- 1ºc	925254983

FEDETO	TOLEDO	CENTRO DE FORMACION DE FEDETO Paseo de la Rosa, 4	925257707
COCEMFE		Paseo de Merchan, 2	925255529
AYTO. TOLEDO	TOLEDO	Puerta de Bisabra s/n	925250951
CAMARA DE COMERCIO	TOLEDO	CENTRO DE EMPRENDEDORES C/ Reyes católicos s/n	925285428
OFICINA DE EMPLEO ILLESCAS			
ENTIDAD	LOCALIDAD	DIRECCIÓN	TELÉFONO
UGT	ILLESCAS	C/ Arboleda, 48	925511118
OFICINA DE EMPLEO DE MORA			
ENTIDAD	LOCALIDAD	DIRECCIÓN	TELÉFONO
UGT	SONSECA	C/ Arroyada, 15	925 38 38 35
OFICINA DE EMPLEO DE QUINTANAR			
ENTIDAD	LOCALIDAD	DIRECCIÓN	TELÉFONO
UGT	QUINTANAR	C/ Ronda de San Pedro, 7	925181819
CAMARA COMERCIO	QUINTANAR	CENTRO CÍVICO C/ Ramon y Cajal, s/n	925285428
OFICINA DE EMPLEO DE TALAVERA DE LA REINA			
ENTIDAD	LOCALIDAD	DIRECCIÓN	TELÉFONO
CC. OO.	TALAVERA	Avda. Toledo, 24-5ª A-B	925 82 85 88 925 81 95 12
UGT	TALAVERA	C/ Mesones, 38	925802304
COCEMFE	TALAVERA	Jaciento Aguirre, 8 bajo dcha.	925824950
AMETO	TALAVERA	Avda. Príncipe Felipe, 23 Entreplanta Dcha	925821159
OFICINA DE EMPLEO DE TORRIJOS			
ENTIDAD	LOCALIDAD	DIRECCIÓN	TELÉFONO
CC.OO.	TORRIJOS	C/ Buenadicaha, 7	925 76 17 04
CAMARA COMERCIO	TORRIJOS	Palacio Pedro I, 1ª planta Plaz. San Gil, 7	925770419
OFICINA DE EMPLEO DE VILLACAÑAS			
ENTIDAD	LOCALIDAD	DIRECCIÓN	TELÉFONO
UGT	VILLACAÑAS	C/ Murcia, 7	925 160 312
CAMARA COMERCIO	VILLACAÑAS	C/ Tirez, 10	925200600

UNIDADES DE PROMOCIÓN Y DESARROLLO

CIUDAD REAL

Proyecto: U.P.D. Ciudad Real III
Dirección: Camino Viejo de Alarcos, 30 - 13005
Tfno. 926 214415
Fax. 926217003

GUADALAJARA

Proyecto: U.P.D. Provincial de Guadalajara II
Dirección: C/ Atienza, 4 19003
Tfno. 949248283

Entidad: DIPUTACIÓN DE GUADALAJARA
Proyecto: U.P.D. PROVINCIA III
Especialidades:
Dirección: PZA. DE MORENO, 19 19071 GUADALAJARA
Tfno.- 949 88 75 00
Fax.- 949 88 75 84
Nº de alumnos: 7
Duración: 24 MESES
Objeto de actuación: APOYO A INICIATIVAS QUE GENEREN PROMOCIÓN, DESARROLLO SOCIAL, ECONÓMICO Y MEDIOAMBIENTAL

TOLEDO

Proyecto: U.P.D. Provincial de Toledo III
Dirección: Plaza Abdón de Paz, 7 45001
Tfno. 925211312
Fax. 925255706

Entidad: DIPUTACIÓN DE TOLEDO
Proyecto: U.P.D. PROVINCIAL DE TOLEDO IV
Especialidades:
Dirección: PZA. ABDÓN DE PAZ, 7 45001 TOLEDO
Tfno.- 925 22 20 33
Fax.- 925 25 57 06
Nº de alumnos: 9
Duración: 24 MESES
Objeto de actuación: APOYO, SEGUIMIENTO Y COLABORACIÓN CON LAS ET, CO Y TE DE LA PROVINCIA DE TOLEDO